

**Program odpadového hospodárstva  
Združenia obcí Rajecká dolina  
na roky 2016 – 2020**

**Obsah:**

<b>Úvod</b> .....	<b>4</b>
<b>1. Základné údaje programu obce</b> .....	<b>9</b>
<b>2. Charakteristika aktuálneho stavu odpadového hospodárstva</b> .....	<b>11</b>
Čičmany .....	11
Ďurčiná .....	13
Fačkov .....	15
Jasenové .....	17
Kamenná Poruba .....	19
Kľače .....	21
Konská .....	23
Kunerad .....	25
Lietava .....	27
Lietavská Lúčka .....	29
Lietavská Svinná - Babkov.....	31
Malá Čierna .....	33
Podhorie .....	35
Porúbka .....	37
Rajecká Lesná .....	39
Rajec .....	41
Rajecké Teplice .....	43
Stránske .....	45
Šuja .....	47
Turie .....	49
Veľká Čierna .....	51
Višňové .....	53
Zbyňov .....	55
2.1. Komunálne odpady .....	57
2.2. Triedený zber komunálnych odpadov .....	57
2.3. Predpokladané množstvo vzniku komunálnych odpadov a drobného stavebného odpadu.	64
<b>3. Vyhodnotenie predchádzajúceho programu</b> .....	<b>67</b>
<b>4. Záväzná časť programu</b> .....	<b>67</b>
4.1. Ciele a cieľové smerovanie v nakladaní s komunálnym odpadom .....	67
4.2. Opatrenia na dosiahnutie stanovených cieľov a opatrenia na zabezpečenie informovanosti obyvateľov o triedenom zbere a o význame značiek na obaloch.....	69

<b>5. Smerná časť programu .....</b>	<b>71</b>
5.1. Informácie o dostupnosti zariadení na spracovanie jednotlivých druhov komunálnych odpadov a aké typy spracovateľských zariadení pre komunálny odpad je vhodné vybudovať. 71	
5.1.1. Informácie o dostupnosti zariadení na spracovanie jednotlivých druhov komun- odpadov 72	
5.1.2. Informácie o tom, aké typy spracovateľských zariadení pre komunálny odpad je vhodné vybudovať. .... 73	
5.2. Údaje o využívaní kampaní na zvyšovanie povedomia obyvateľstva v oblasti nakladania s komunálnymi odpadmi ..... 73	
5.3. Rozsah finančnej náročnosti programu ..... 73	
<b>6. Iné.....</b>	<b>75</b>
6.1 Potvrdenie spracovateľa údajov ..... 75	
<b>7. Prílohová časť .....</b>	<b>75</b>
7.1. Rozhodnutia správnych orgánov vydané obci vo veci odpadov ..... 75	
- Združenie obcí Rajecká dolina ..... 75	
7.2. Protokoly o vykonaných kontrolách vo veciach odpadového hospodárstva ..... 75	

## Úvod

Program odpadového hospodárstva Slovenskej republiky (POH SR) predstavuje najvýznamnejší strategický dokument v odpadovom hospodárstve Slovenskej republiky (SR) na roky 2016 až 2020.

POH SR na roky 2016 až 2020 je v poradí piatym národným programom stanovujúcim základné požiadavky, ciele a opatrenia zamerané na oblasť odpadového hospodárstva. Vychádza z vyhodnotenia predchádzajúceho POH SR na roky 2011 až 2015 a z analýzy súčasného stavu a potrieb odpadového hospodárstva SR.

POH SR sa vydáva na obdobie 5 rokov, t. j. na roky 2016 až 2020 a predstavuje základný koncepčný dokument odpadového hospodárstva v SR pre toto obdobie. POH SR je východiskovým dokumentom pre spracovanie krajských programov odpadového hospodárstva na roky 2016 až 2020 a podľa Krajského programu odpadového hospodárstva bolo možné vypracovať aj tento Program obce na roky 2016 – 2020.

Produkcia komunálnych odpadov je priamo závislá od sociálno-ekonomických ukazovateľov, predovšetkým od výšky HDP. Regióny Slovenska vykazujú značné disparity v produkcii komunálnych odpadov na obyvateľa, čo preukazuje závislosť produkcie komunálnych odpadov od ekonomickej výkonnosti regiónu, predovšetkým na výške HDP.

Kraj	Vznik komunálnych odpadov (t)				Vznik komunálnych odpadov (kg/obyvateľ)			
	2010	2011	2012	2013	2010	2011	2012	2013
Bratislavský	324 004,77	268 588,41	258 494,14	262 437,38	515	443	422	424
Trnavský	195 171,25	241 246,82	231 563,53	231 573,97	347	434	416	415
Trenčiansky	200 527,77	198 684,15	194 558,80	200 094,10	335	334	328	338
Nitriansky	260 100,79	262 702,10	256 937,72	251 713,61	369	381	373	367
Žilinský	229 741,13	214 632,40	212 815,86	212 635,13	329	311	308	308
Banskobystrický	176 794,74	176 751,76	180 882,64	171 532,10	271	268	275	261
Prešovský	206 229,48	200 950,45	198 998,19	198 122,65	255	246	243	242
Košický	215 936,12	203 434,39	213 318,17	216 319,71	277	257	269	272

Zdroj: MŽP SR

Dlhodobejšie sú najsilnejšími regiónmi v produkcii komunálnych odpadov Bratislavský a Trnavský kraj. Sú jedinými regiónmi, ktoré presahujú úroveň produkcie 400 kg/obyvateľa. Tretím najsilnejším regiónom je Nitriansky kraj, kde produkcia komunálnych odpadov presahuje 350 kg/obyvateľa.

Trenčiansky a Žilinský kraj produkujú ročne viac ako 300 kg komunálnych odpadov na obyvateľa. Regióny Banskej Bystrice, Prešova a Košíc vykazujú ročnú produkciu komunálnych odpadov na úrovni cca 250 kg/obyvateľa.

Kraj	2010	2011	2012	2013
Bratislavský	17,92%	15,20%	14,79%	15,04%
Trnavský	10,79%	13,65%	13,25%	13,28%
Trenčiansky	11,09%	11,24%	11,13%	11,47%
Nitriansky	14,38%	14,87%	14,70%	14,43%
Žilinský	12,70%	12,15%	12,18%	12,19%
Banskobystrický	9,78%	10,00%	10,35%	9,83%
Prešovský	11,40%	11,37%	11,39%	11,36%
Košický	11,94%	11,51%	12,21%	12,40%
<b>Spolu</b>	<b>100,00%</b>	<b>100,00%</b>	<b>100,00%</b>	<b>100,00%</b>

Zdroj: MŽP SR

Na základe vývoja vzniku komunálnych odpadov v SR od roku 2002 bol lineárnou trendovou spojnicou vykonaný odhad produkcie komunálnych odpadov do roku 2020. V roku 2020 sa odhaduje produkcia komunálnych odpadov v SR na úrovni cca 2 mil. ton.

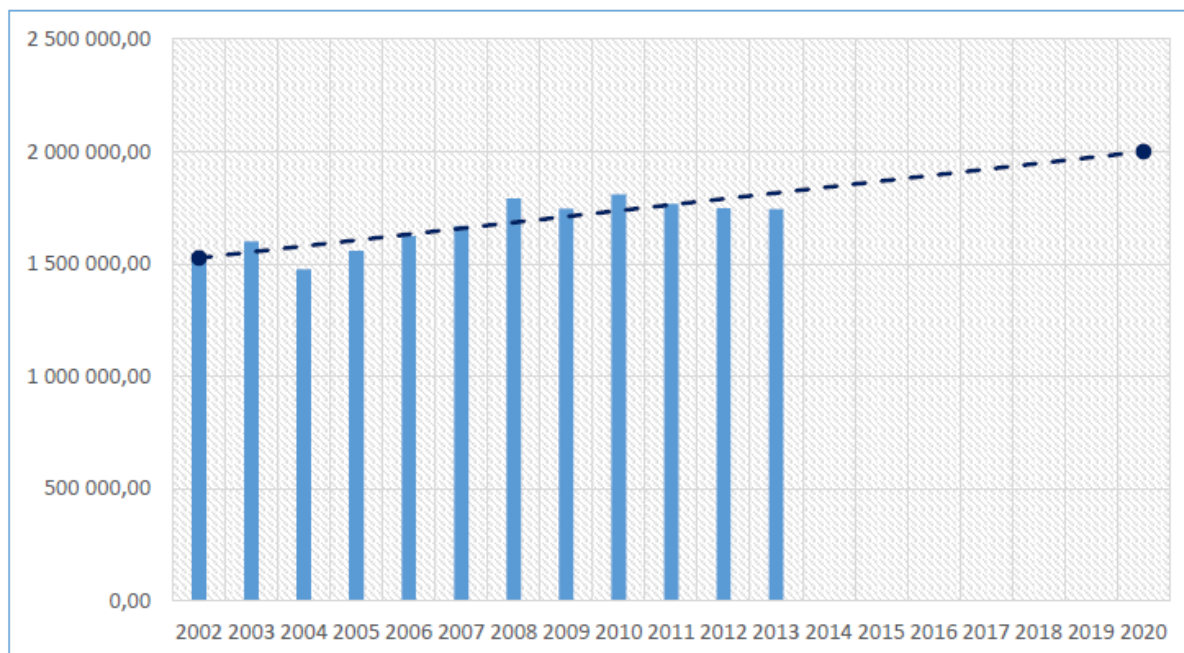

Zdroj: MŽP SR

Vysoký podiel zneškodňovania odpadov skládkovaním v komunálnej sfére je najväčším negatívom v nakladaní s odpadmi v SR. V troch regiónoch (Trnavský, Nitriansky a Žilinský) presahuje úroveň skládkovania komunálnych odpadov 80 %.

Kraj	Skládkovanie	Iné zneškodnenie	Energetické zhodnotenie	Recyklácia	Iné zhodnotenie	Iné nakladanie
Bratislavský	32,01%	0,43%	41,02%	9,81%	14,45%	2,28%
Trnavský	82,42%	0,56%	0,34%	9,79%	6,82%	0,08%
Trenčiansky	77,26%	1,16%	0,49%	16,19%	4,78%	0,12%
Nitriansky	82,79%	1,45%	0,02%	10,63%	4,41%	0,70%
Žilinský	83,39%	0,02%	0,01%	11,82%	4,35%	0,40%
Banskobystrický	68,54%	5,16%	0,02%	11,67%	3,93%	10,68%
Prešovský	79,88%	5,80%	0,03%	10,37%	3,53%	0,39%
Košický	51,27%	0,12%	29,61%	11,77%	6,89%	0,33%

Zdroj: ŠÚ SR

Program obce je vpracovaný podľa POH Žilinského kraja na roky 2016 – 2020.

Žilinský kraj sa člení na 11 okresov a to: Bytča, Čadca, Dolný Kubín, Kysucké Nové Mesto, Liptovský Mikuláš, Martin, Námestovo, Ružomberok, Turčianske Teplice, Tvrdošín.

Žilina. Počet obyvateľov Žilinského kraja v roku 2015 bol 690 434 osôb (údaje z POH Žilinského kraja).

Okres	Počet obyvateľov k 31.12.2015	Hustota obyvateľov na km <sup>2</sup>	Počet samostatných obcí	Rozloha v km <sup>2</sup>
Bytča	30 691	109	12	281,64
Čadca	90 960	120	23	760,62
Dolný Kubín	39 509	80	24	491,87
Kysucké Nové Mesto	33 088	191	14	173,68
Liptovský Mikuláš	72 450	54	56	1 341,08
Martin	96 761	132	43	735,65
Námestovo	61 305	89	24	690,46
Ružomberok	57 146	88	25	646,83
Turčianske Teplice	16 118	41	26	392,84
Tvrdošín	35 995	75	15	478,92
Žilina	156 411	192	53	815,08
<b>Spolu</b>	<b>690 434</b>	<b>111</b>	<b>315</b>	<b>6 808,4</b>

(Zdroj: POH Žilinského kraja na roky 2016 – 2020)

V hodnotenom období v Žilinskom kraji vzniklo od cca 212 tisíc ton (rok 2013) do cca. 229,7 tisíc ton (rok 2010) komunálnych odpadov ročne (údaje z POH Žilinského kraja).

Okres	2010	2011	2012	2013	2014
Bytča	9 685,99	9 704,79	10 227,59	9 122,08	9 931,84
Čadca	22 743,70	22 345,81	22 773,00	23 106,93	25 912,51
Dolný Kubín	23 021,06	11 652,53	11 308,93	10 477,93	11 178,49
Kysucké Nové Mesto	7 493,55	8 304,53	8 682,21	8 627,20	8 607,55
Liptovský Mikuláš	27 265,32	28 063,61	28 079,27	28 337,93	30 162,20
Martin	35 812,08	34 187,06	35 176,22	33 908,86	35 916,79
Námestovo	13 496,58	14 026,48	13 031,03	12 571,27	12 592,07
Ružomberok	23 500,78	20 830,08	19 360,52	23 163,61	19 855,26
Turčianske Teplice	6 284,34	5 903,24	5 803,60	6 062,03	10 985,21
Tvrdošín	11 775,33	9 792,96	8 315,33	9 116,72	10 008,95
Žilina	48 662,40	49 821,31	50 310,87	48 140,57	46 820,62
<b>Spolu</b>	<b>229 741,13</b>	<b>214 632,40</b>	<b>213 068,57</b>	<b>212 635,13</b>	<b>221 971,49</b>

Z pohľadu vzniku komunálnych odpadov sa v rokoch 2010 do 2014 vyprodukovalo najviac odpadov v okresoch Žilina, Martin a Liptovský Mikuláš (údaje z POH Žilinského kraja).

(Zdroj: POH Žilinského kraja na roky 2016 – 2020)

Najviac odpadov v prepočte na obyvateľa produkuje okresoch Turčianske Teplice a Liptovský Mikuláš. Najmenej v okrese Námestovo.

Množstvo KO v kg/obyvateľa/rok						
Okres	2010	2011	2012	2013	2014	Priemer
Bytča	311,34	316,28	316,42	315,79	315,60	315,09
Čadca	246,52	243,87	248,83	253,19	284,88	255,46
Dolný Kubín	582,03	295,10	286,31	265,06	282,94	342,29
Kysucké Nové Mesto	220,31	249,27	261,04	259,53	260,14	250,06
Liptovský Mikuláš	372,21	386,46	386,81	390,37	416,32	390,43

Martin	366,78	351,67	361,79	349,32	371,19	360,15
Námestovo	225,87	234,22	216,29	207,27	205,40	217,81
Ružomberok	397,56	359,43	335,18	402,54	347,45	368,43
Turčianske Teplice	377,23	360,64	355,92	373,19	681,55	429,70
Tvrdošín	325,76	272,72	230,92	252,98	278,07	272,09
Žilina	306,49	322,27	324,41	309,44	299,34	312,39
<b>Priemer za kraj</b>	<b>339,28</b>	<b>308,36</b>	<b>302,17</b>	<b>307,15</b>	<b>340,26</b>	<b>319,45</b>

(Zdroj: POH Žilinského kraja na roky 2016 – 2020)

Z pohľadu nakladania s odpadmi sa odpady jednoznačne najviac zneškodňujú skládkovaním. Za rok 2014 to bolo takmer 74 %. (Zdroj: POH Žilinského kraja na roky 2016 – 2020)

Spôsob nakladania		2010	2011	2012	2013	2014
Materiálové zhodnotenie	t/rok	17 611,96	19 874,43	28 045,94	25 141,47	24 245,42
	%	7,67%	9,26%	13,16%	11,82%	10,92%
Energetické zhodnotenie	t/rok	15,15	2,61	0,00	30,76	6 325,63
	%	0,01%	0,00%	0,00%	0,01%	2,85%
Iné zhodnotenie	t/rok	729,87	3 180,82	206,29	9 249,31	15 193,24
	%	0,32%	1,48%	0,10%	4,35%	6,84%
Skládkovanie	t/rok	210 807,46	190 572,52	184 703,10	177 324,16	164 187,66
	%	91,76%	88,79%	86,69%	83,39%	73,97%
Spálenie bez využitia energie	t/rok	0,00	1,59	0,00	0,00	6,85
	%	0,00%	0,00%	0,00%	0,00%	0,00%
Iné zneškodnenie	t/rok	85,37	73,55	83,82	39,44	9 655,76
	%	0,04%	0,03%	0,04%	0,02%	4,35%
Iný spôsob nakladania	t/rok	491,32	926,88	29,42	849,99	2 356,93
	%	0,21%	0,43%	0,01%	0,40%	1,06%
Spolu	t/rok	229 741,13	214 632,40	213 068,57	212 635,13	221 971,49
	%	100,00%	100,00%	100,00%	100,00%	100,00%



## 1. Základné údaje programu obce

	Identif. číslo obce	Okres	Počet obyv. obce	Rozloha katastr. územia obce (ha)	Obdobie na ktoré sa program vydáva
Čičmany	00321206	Žilina	134	2500	2016 - 2020
Ďurčiná	00632732	Žilina	1100	1250	2016 - 2020
Fačkov	00321265	Žilina	657	3751	2016 - 2020
Jasenové	00321346	Žilina	635	627	2016 - 2020
Kamenná Poruba	00648906	Žilina	1845	1418	2016 - 2020
Kľače	00648914	Žilina	413	207	2016 - 2020
Konská	00648876	Žilina	1576	531	2016 - 2020
Kunerad	00648892	Žilina	1052	2294	2016 - 2020
Lietava	00321427	Žilina	1488	1080	2016 - 2020
Lietavská Lúčka	00648981	Žilina	1871	650	2016 - 2020
Lietavská Svinná - Babkov	00321443	Žilina	1708	1830	2016 - 2020
Malá Čierna	00632716	Žilina	347	462	2016 - 2020
Podhorie	00321559	Žilina	896	642	2016 - 2020
Porúbka	00649210	Žilina	494	376	2016 - 2020
Rajecká Lesná	00321583	Žilina	1231	3926	2016 - 2020
Rajec	00321575	Žilina	5871	3146	2016 - 2020
Rajecké Teplice	00321591	Žilina	2982	1185	2016 - 2020
Stránske	00648884	Žilina	864	1875	2016 - 2020
Šuja	36138487	Žilina	334	242	2016 - 2020
Turie	00648060	Žilina	2023	2720	2016 - 2020
Veľká Čierna	00632724	Žilina	359	482	2016 - 2020
Višňové	00648078	Žilina	2956	1517	2016 - 2020
Zbyňov	00321788	Žilina	870	705	2016 - 2020

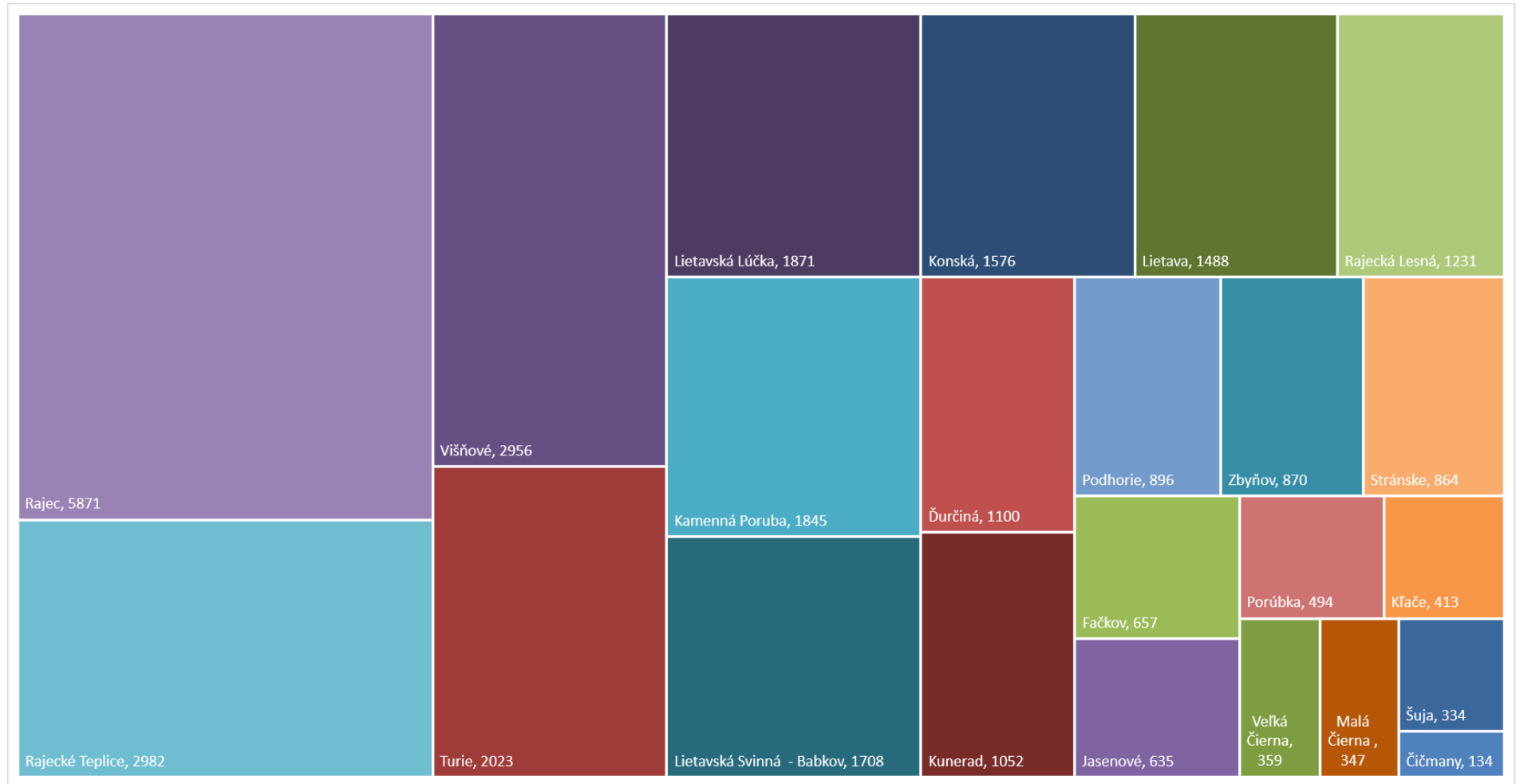

## 2. Charakteristika aktuálneho stavu odpadového hospodárstva

Zdrojom komunálnych odpadov v obci sú občania a podnikateľské subjekty, ktoré majú na území obce svoje prevádzky. Na území obce je zavedený nasledovný spôsob nakladania s odpadmi:

### Čičmany

Odpad	Zber vykonáva spoločnosť	Typ nádob / inak	Interval vývozu
Papier	Združenie obcí Rajecká dolina Námestie SNP 29/1 013 13 Rajecké Teplice	Zvony	Podľa potreby
Sklo	Združenie obcí Rajecká dolina Námestie SNP 29/1 013 13 Rajecké Teplice	Zvony	Podľa potreby
Viacvrstvové kombinov. materiály	Združenie obcí Rajecká dolina Námestie SNP 29/1 013 13 Rajecké Teplice	Zvony	13 x ročne
Odpady s obsahom škodlivín	LECOL, spol. s r.o. Hurbanova 550/3 015 01 Rajec	Kontajner	Podľa potreby
Biologicky rozložiteľný odpad	Domácnosti individuálne		
	Obec Čičmany: bioodpad z verejnej zelene	2ks 2700 l kompostéry	-
Textil a šatstvo	Zdeno Mišutka 01356 Hvozdnica č.357	Kontajner na textil a šatstvo	Podľa potreby
Elektroodpad	Združenie obcí Rajecká dolina Námestie SNP 29/1 013 13 Rajecké Teplice	Mobilný zber - zberný dvor Rajec	4 x ročne
Batérie a akumulátory	Združenie obcí Rajecká dolina Námestie SNP 29/1 013 13 Rajecké Teplice	Mobilný zber - zberný dvor Rajec	4 x ročne
Plasty	Združenie obcí Rajecká dolina Námestie SNP 29/1 013 13 Rajecké Teplice	Zvony a vrecia - zberný dvor Rajec	13 x ročne
Kovy	Združenie obcí Rajecká dolina Námestie SNP 29/1 013 13 Rajecké Teplice	zberný dvor Rajec	-
Zmesový komunálny odpad	T+T, a.s. Andreja Kmeťa 18 01001 Žilina	110 l kovové, 240 l, 1100 l nádoby	1 x za 14 dní
Objemný odpad	Združenie obcí Rajecká dolina Námestie SNP 29/1 013 13 Rajecké Teplice	Veľkoobjemové kontajnery - 35 m <sup>3</sup>	2 x ročne

	Urík, s.r.o. Zátočná 467/16 013 13 Rajecké Teplice	Veľkoobjemové kontajnery	Podľa potreby
Drobný stavebný odpad	Urík, s.r.o. Zátočná 467/16 013 13 Rajecké Teplice	Veľkoobjemové kontajnery 5- 7m <sup>3</sup>	Podľa potreby

### Čičmany – vývoj odpadov (t)

	Materiálovo	Energeticky	Iné R	Spaľovaním	Skládkovaním	Iné D	Spolu	R	D
2011	10,85	0,00	0,00	0,00	63,38	0,00	<b>74,23</b>	10,85	63,38
2012	17,07	3,14	0,00	0,00	47,86	0,00	<b>68,07</b>	20,21	47,86
2013	14,53	0,92	0,00	0,00	62,67	0,00	<b>78,12</b>	15,45	62,67
2014	15,52	0,00	0,00	0,00	52,65	0,00	<b>68,17</b>	15,52	52,65
2015	17,26	0,00	0,00	0,00	64,70	0,00	<b>81,96</b>	17,26	64,70
2016	15,80	0,00	0,00	0,00	60,55	0,00	<b>76,35</b>	15,80	60,55

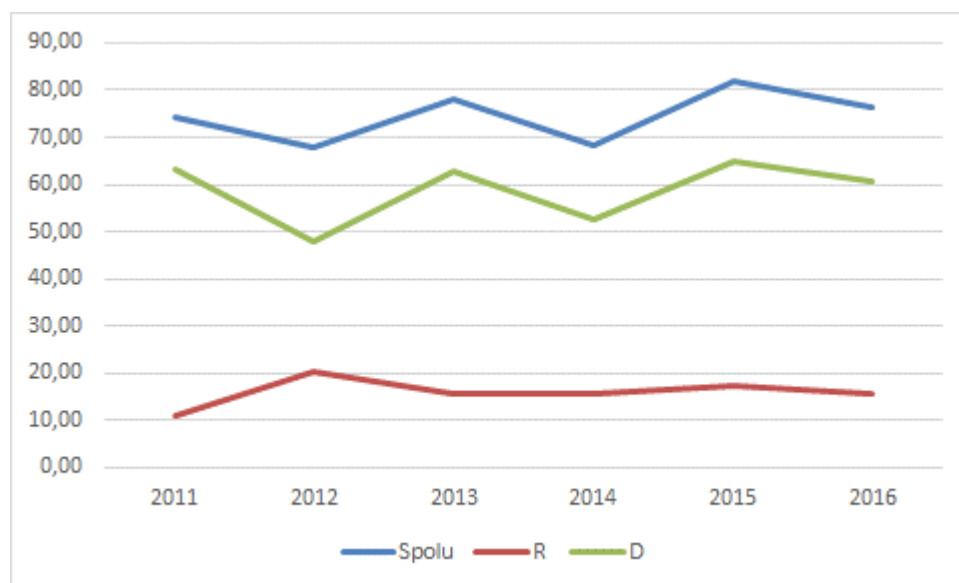

## Ďurčiná

Odpad	Zber vykonáva spoločnosť	Typ nádob / inak	Interval vývozu
Papier	Združenie obcí Rajecká dolina Námestie SNP 29/1 013 13 Rajecké Teplice	Zvony	Podľa potreby
Sklo	Združenie obcí Rajecká dolina Námestie SNP 29/1 013 13 Rajecké Teplice	Zvony	Podľa potreby
Viacvrstvé kombinov. materiály	Združenie obcí Rajecká dolina Námestie SNP 29/1 013 13 Rajecké Teplice	Zvony	1 x mesačne
Odpady s obsahom škodlivín	Združenie obcí Rajecká dolina Námestie SNP 29/1 013 13 Rajecké Teplice	Zberný dvor Rajec	Podľa potreby
Biologicky rozložiteľný odpad	Obec Ďurčiná	Veľkoobjemový kontajner 7 m <sup>3</sup>	Podľa potreby
	Enviro ways, s.r.o. Gaštanová 1008/27 014 01 Bytča	Školská jedáleň: Špeciálne nádoby na bioodpad	1 x týždenne
Textil a šatstvo	Zdeno Mišutka 01356 Hvozdnica č.357	Kontajner na šatstvo a textil	1x mesačne
Elektroodpad	Združenie obcí Rajecká dolina Námestie SNP 29/1 013 13 Rajecké Teplice	Zberný dvor Rajec	4 x ročne
Batérie a akumulátory	Združenie obcí Rajecká dolina Námestie SNP 29/1 013 13 Rajecké Teplice	Zberný dvor Rajec	4 x ročne
Plasty	Združenie obcí Rajecká dolina Námestie SNP 29/1 013 13 Rajecké Teplice	vrecia	1 x mesačne
Kovy	Združenie obcí Rajecká dolina Námestie SNP 29/1 013 13 Rajecké Teplice	Zvony	Podľa potreby
Zmesový komunálny odpad	Obec Ďurčiná	110 l nádoby	1 x 14 dní
Objemný odpad	Obec Ďurčiná	Cintorín: 2 ks Veľkoobjemové kontajnery	1 x týždenne

		Obec: 4 ks Veľkoobjemové kontajnery	2 x ročne (jar a jeseň)
Drobný stavebný odpad	Obec Ďurčiná	1 ks Veľkoobjemový kontajner	1 x týždenne

### Ďurčiná – vývoj odpadov (t)

	Materiálovo	Energeticky	Iné R	Spaľovaním	Skládkovaním	Iné D	Spolu	R	D
2011	33,01	0,00	0,00	0,00	240,61	0,00	<b>273,62</b>	33,01	240,61
2012	23,48	17,14	0,00	0,00	230,20	0,00	<b>270,82</b>	40,62	230,20
2013	21,81	9,52	0,00	0,00	226,84	0,00	<b>258,17</b>	31,33	226,84
2014	23,94	0,00	0,00	0,00	189,21	0,00	<b>213,15</b>	23,94	189,21
2015	23,81	0,00	0,00	0,00	194,79	63,60	<b>282,20</b>	23,81	258,39
2016	25,52	0,00	0,00	0,00	256,66	0,00	<b>282,18</b>	25,52	256,66

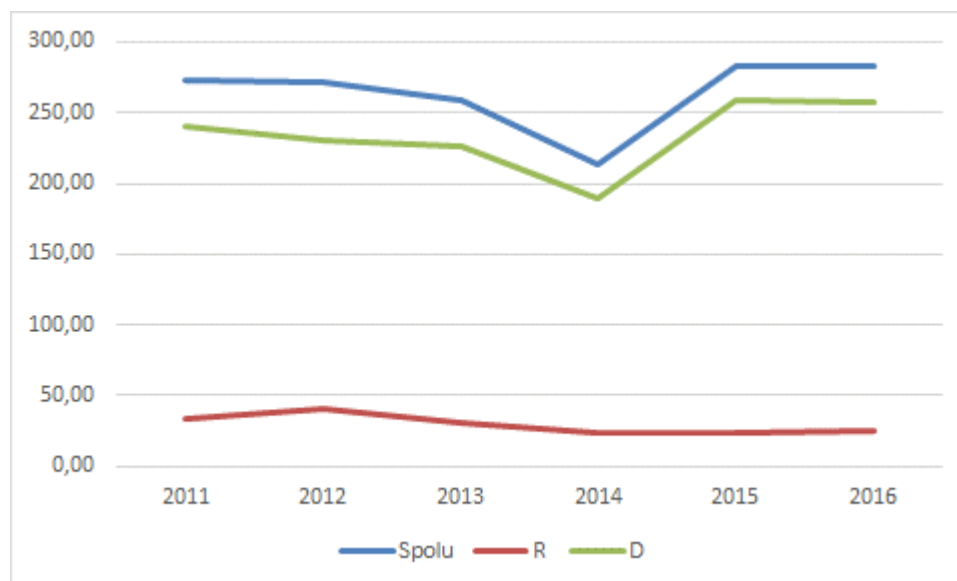

## Fačkov

Odpad	Zber vykonáva spoločnosť	Typ nádob / inak	Interval vývozu
Papier	Združenie obcí Rajecká dolina Námestie SNP 29/1 013 13 Rajecké Teplice	Zvony	Podľa potreby
	VV, s.r.o., Horná 223/1  976 33 Poniky	Mobilný zber výmenou za hygienické potreby	Podľa potreby
Sklo	Združenie obcí Rajecká dolina Námestie SNP 29/1 013 13 Rajecké Teplice	Zvony	Podľa potreby
Viacvrstvé kombinov. materiály	Združenie obcí Rajecká dolina Námestie SNP 29/1 013 13 Rajecké Teplice	Vrecia a  Zvony	1X 14 dní
Odpady s obsahom škodlivín	LECOL, spol. s r.o. Hurbanova 550/3 015 01 Rajec	kontajnery	Podľa potreby
Biologicky rozložiteľný odpad	Domácnosti individuálne		
	Obec: bioodpad z verejnej zelene	2 ks kompostérov	-
Textil a šatstvo	Zdeno Mišutka 01356 Hvozdnica č.357	Kontajnery na textil a šatstvo	Podľa potreby
Elektroodpad	Združenie obcí Rajecká dolina Námestie SNP 29/1 013 13 Rajecké Teplice	Mobilný zber	4 X Ročne
Batérie a akumulátory	Združenie obcí Rajecká dolina Námestie SNP 29/1 013 13 Rajecké Teplice	Boxy na batérie	Podľa potreby
Plasty	Združenie obcí Rajecká dolina Námestie SNP 29/1 013 13 Rajecké Teplice	vrecia	1X mesačne
Kovy	Združenie obcí Rajecká dolina Námestie SNP 29/1 013 13 Rajecké Teplice	zvony	Podľa potreby
Zmesový komunálny odpad	T+T, a.s., Andreja Kmeťa 18  01001 Žilina	110 l plecové nádoby	1X 14 dní

Objemný odpad	Združenie obcí Rajecká dolina Námestie SNP 29/1, 013 13 Rajecké Teplice	Veľkoobjemové kontajnery - zberný dvor Rajec	Podľa potreby
	Urík, s.r.o., Zátočná 467/16 013 13 Rajecké Teplice	Veľkoobjemové kontajnery	
Drobný stavebný odpad	Urík, s.r.o., Zátočná 467/16 013 13 Rajecké Teplice	Veľkoobjemové kontajnery	Podľa potreby

### Fačkov – vývoj odpadov (t)

	Materiálovo	Energeticky	Iné R	Spaľovaním	Skládkovaním	Iné D	Spolu	R	D
2011	15,42	0,00	0,00	0,00	189,03	0,00	<b>204,45</b>	15,42	189,03
2012	17,22	11,69	0,00	0,00	172,06	0,00	<b>200,97</b>	28,91	172,06
2013	24,61	3,53	0,00	0,00	148,85	0,00	<b>176,99</b>	28,14	148,85
2014	24,81	0,00	0,00	0,00	145,27	0,00	<b>170,08</b>	24,81	145,27
2015	25,69	0,00	0,00	0,00	113,82	0,00	<b>139,51</b>	25,69	113,82
2016	29,12	0,00	0,00	0,00	151,73	0,00	<b>180,85</b>	29,12	151,73

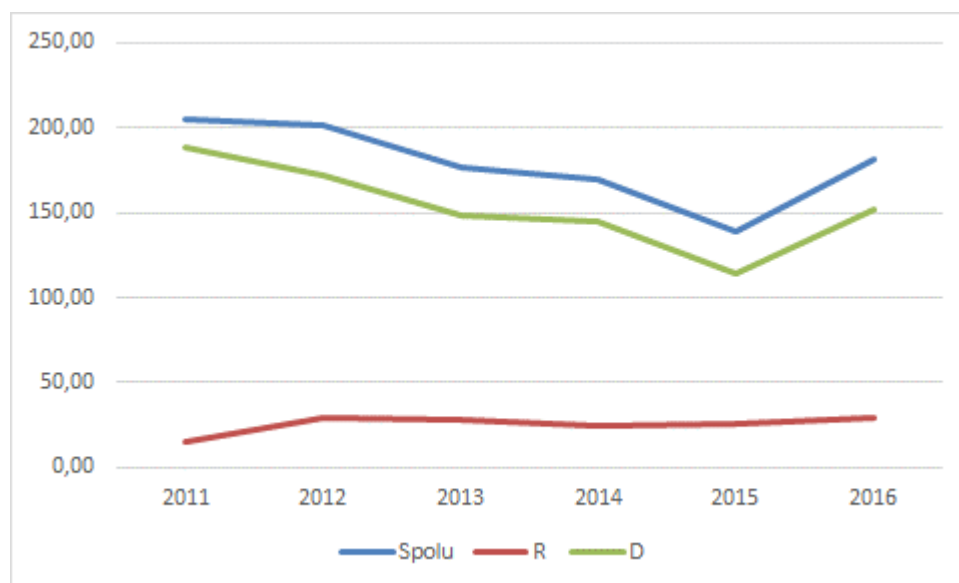



## Jasenové

Odpad	Zber vykonáva spoločnosť	Typ nádob / inak	Interval vývozu
Papier	Združenie obcí Rajecká dolina Námestie SNP 29/1, 013 13 Rajecké Teplice	Zvony	podľa potreby
Sklo	Združenie obcí Rajecká dolina Námestie SNP 29/1, 013 13 Rajecké Teplice	Zvony	podľa potreby
Viacvrstvé kombinov. materiály	Združenie obcí Rajecká dolina Námestie SNP 29/1, 013 13 Rajecké Teplice	Zvony	podľa potreby
Odpady s obsahom škodlivín	Združenie obcí Rajecká dolina Námestie SNP 29/1, 013 13 Rajecké Teplice	Mobilný zber	4 x ročne
Biologicky rozložiteľný odpad	Bioplyn Horovce, s. r. o., Údernícka 11, Bratislava 851 01	uzatvorené nádoby	2 x mesačne
Textil a šatstvo	Wtórpol Sp. z o.o., Ul. Žuravia 1, 26-110 Skarżysko – Kamienna	kontajner na šatstvo a textil	podľa potreby
Elektroodpad	Združenie obcí Rajecká dolina Námestie SNP 29/1, 013 13 Rajecké Teplice	Mobilný zber	4 x ročne podľa harmonogramu
Batérie a akumulátory	Združenie obcí Rajecká dolina Námestie SNP 29/1, 013 13 Rajecké Teplice	Mobilný zber	4 x ročne podľa harmonogramu
Plasty	Združenie obcí Rajecká dolina Námestie SNP 29/1, 013 13 Rajecké Teplice	vrecia	1 x mesačne podľa harmonogramu
Kovy	Združenie obcí Rajecká dolina Námestie SNP 29/1, 013 13 Rajecké Teplice	vrecia	1 x mesačne podľa harmonogramu
Zmesový komunálny odpad	T+T, a.s., Andreja Kmeťa 18, 01001 Žilina	110 l a 1100 l nádoby	1 x 14 dní
Objemný odpad	Urík, s.r.o., Zátočná 467/16, 013 13 Rajecké Teplice, IČO: 46619933	Veľkoobjemový kontajner 11m <sup>3</sup>	1 x mesačne

Drobný stavebný odpad	Urík, s.r.o., Zátočná 467/16, 013 13 Rajecké Teplice, IČO: 46619933	Veľkoobjemový kontajner podľa potreby	podľa potreby
-----------------------	---	---	---------------

### Jasenové – vývoj odpadov (t)

	Materiálovo	Energeticky	Iné R	Spaľovaním	Skládkovaním	Iné D	Spolu	R	D
2011	17,98	2,38	0,00	114,30	0,00	0,00	<b>134,66</b>	20,36	114,30
2012	21,72	10,32	0,00	0,00	101,24	0,00	<b>133,28</b>	32,04	101,24
2013	16,81	2,23	0,00	0,00	104,84	0,00	<b>123,88</b>	19,04	104,84
2014	23,53	0,00	0,00	0,00	107,86	0,00	<b>131,39</b>	23,53	107,86
2015	29,82	0,00	0,00	0,00	118,65	0,00	<b>148,47</b>	29,82	118,65
2016	27,99	0,00	0,00	0,00	121,37	0,00	<b>149,36</b>	27,99	121,37

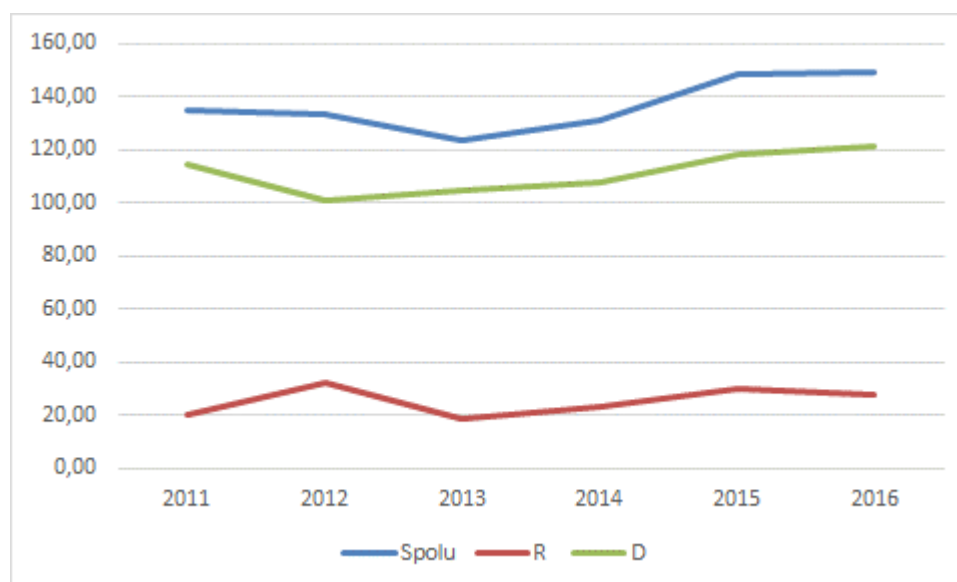

## Kamenná Poruba

Odpad	Zber vykonáva spoločnosť	Typ nádob / inak	Interval vývozu
Papier	Združenie obcí Rajecká dolina Námestie SNP 29/1 013 13 Rajecké Teplice	Zvony	10 x ročne
Sklo	Združenie obcí Rajecká dolina Námestie SNP 29/1 013 13 Rajecké Teplice	Zvony	14 x ročne
Viacvrstvové kombinov. materiály	Združenie obcí Rajecká dolina Námestie SNP 29/1 013 13 Rajecké Teplice	Zvony	12 x ročne
Odpady s obsahom škodlivín	Združenie obcí Rajecká dolina Námestie SNP 29/1 013 13 Rajecké Teplice	Zberný dvor Rajec	5 x ročne
Biologicky rozložiteľný odpad	Domácnosti individuálne	V priebehu roka 2018 sa budú umiestňovať do domácností kompostéry	-
	Obec zabezpečuje štiepkovanie	-	Min. 2 x ročne
Textil a šatstvo	Zdeno Mišutka 01356 Hvozdnica č.357	Kontajner 1200 l	17 x ročne
Elektroodpad	Združenie obcí Rajecká dolina Námestie SNP 29/1 013 13 Rajecké Teplice	Zberný dvor Rajec	8 x ročne
Batérie a akumulátory	Združenie obcí Rajecká dolina Námestie SNP 29/1 013 13 Rajecké Teplice	Zberný dvor Rajec	
Plasty	Združenie obcí Rajecká dolina Námestie SNP 29/1 013 13 Rajecké Teplice	1,3m <sup>3</sup> / 110 l nádoby	38 x ročne
Kovy	Združenie obcí Rajecká dolina Námestie SNP 29/1 013 13 Rajecké Teplice	Zberný dvor Rajec	10 x ročne
Zmesový komunálny odpad	T+T, a.s. Andreja Kmeťa 18, 01001 Žilina	110 l plechové, 120 l, 240 l, 1100 l plastové nádoby	26 x ročne 1 x za 14 dní pre domácnosť
Objemný odpad	Združenie obcí Rajecká dolina Námestie SNP 29/1 013 13 Rajecké Teplice	Veľkoobjemové kontajnery 30m <sup>3</sup>	12 x ročne
Drobný stavebný odpad	Združenie obcí Rajecká dolina Námestie SNP 29/1 013 13 Rajecké Teplice	Veľkoobjemové kontajnery	Podľa potreby

## Kamenná Poruba – vývoj odpadov (t)

	Materiálovo	Energeticky	Iné R	Spaľovaním	Skládkovaním	Iné D	Spolu	R	D
2011	53,08	0,00	0,00	229,61	0,00	0,00	<b>282,69</b>	53,08	229,61
2012	38,59	48,04	0,00	0,00	260,75	0,00	<b>347,38</b>	86,63	260,75
2013	47,76	15,33	0,00	0,00	286,17	0,00	<b>349,26</b>	63,09	286,17
2014	71,60	11,44	0,00	0,00	275,49	0,00	<b>358,53</b>	83,04	275,49
2015	71,61	5,60	0,00	0,00	289,62	0,00	<b>366,83</b>	77,21	289,62
2016	73,65	0,00	0,00	0,00	285,05	0,00	<b>358,70</b>	73,65	285,05

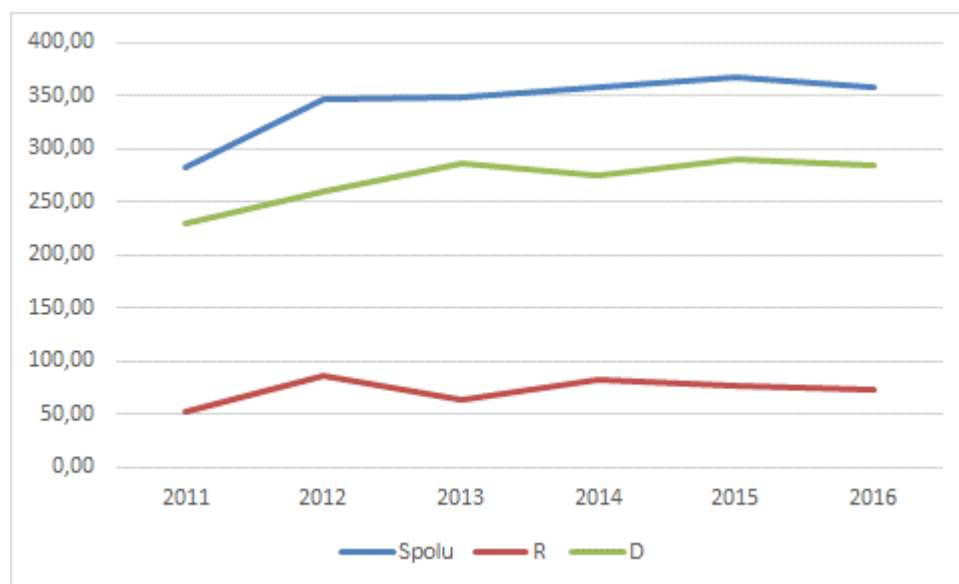

## Kľače

Odpad	Zber vykonáva spoločnosť	Typ nádob / inak	Interval vývozu
Papier	Združenie obcí Rajecká dolina Námestie SNP 29/1 013 13 Rajecké Teplice	Zvony	10 x ročne
Sklo	Združenie obcí Rajecká dolina Námestie SNP 29/1 013 13 Rajecké Teplice	Zvony	8 x ročne
Viacvrstvé kombinov. materiály	Združenie obcí Rajecká dolina Námestie SNP 29/1 013 13 Rajecké Teplice	Zvony	10 x ročne
Odpady s obsahom škodlivín	Združenie obcí Rajecká dolina Námestie SNP 29/1 013 13 Rajecké Teplice	priamo od obyvateľov	1 x štvrťročne
Biologicky rozložiteľný odpad	Zber sa nevykonáva, občania kompostujú individuálne na vlastných kompostoviskách		
Textil a šatstvo	Zber sa nevykonáva		
Elektroodpad	Združenie obcí Rajecká dolina Námestie SNP 29/1 013 13 Rajecké Teplice	priamo od obyvateľov	1 x štvrťročne
Batérie a akumulátory	Združenie obcí Rajecká dolina Námestie SNP 29/1 013 13 Rajecké Teplice	priamo od obyvateľov	1 x štvrťročne
Plasty	Združenie obcí Rajecká dolina Námestie SNP 29/1 013 13 Rajecké Teplice	vrecia	1 x mesačne
Kovy	Združenie obcí Rajecká dolina Námestie SNP 29/1 013 13 Rajecké Teplice	Zvony	10 x ročne
Zmesový komunálny odpad	Skládka odpadov, Rajec	110 l plechové nádoby	1 x 14 dní
Objemný odpad	Skládka odpadov, Rajec	Veľkoobjemový kontajner	6 x ročne
Drobný stavebný odpad	Združenie obcí Rajecká dolina Námestie SNP 29/1 013 13 Rajecké Teplice	priamo od obyvateľov	podľa potreby

## Kľače – vývoj odpadov (t)

	Materiálovo	Energeticky	Iné R	Spaľovaním	Skládkovaním	Iné D	Spolu	R	D
2011	9,67	4,59	0,00	0,00	74,01	0,00	<b>88,27</b>	14,26	74,01
2012	11,86	14,72	0,00	0,00	68,73	0,00	<b>95,31</b>	26,58	68,73
2013	10,75	2,16	0,00	0,00	73,22	0,00	<b>86,13</b>	12,91	73,22
2014	11,95	0,09	0,00	0,00	74,91	0,00	<b>86,95</b>	12,04	74,91
2015	12,55	0,00	0,00	0,00	80,10	0,00	<b>92,65</b>	12,55	80,10
2016	11,62	0,00	0,00	0,00	78,50	0,00	<b>90,12</b>	11,62	78,50

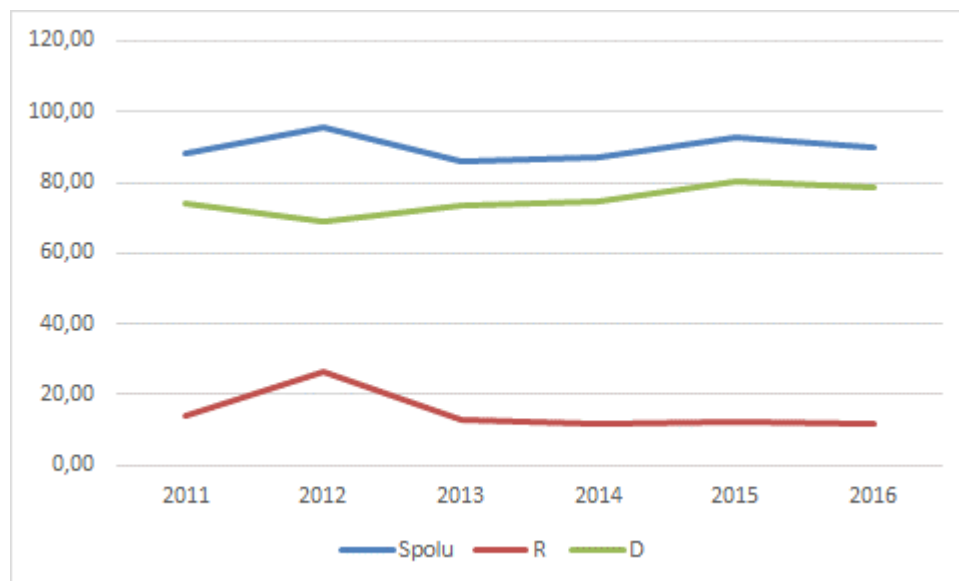

## Konská

Odpad	Zber vykonáva spoločnosť	Typ nádob / inak	Interval vývozu
Papier	Združenie obcí Rajecká dolina Námestie SNP 29/1 013 13 Rajecké Teplice	zvony	min. 1 x za 2 mesiace
Sklo	Združenie obcí Rajecká dolina Námestie SNP 29/1 013 13 Rajecké Teplice	zvony	min. 1 x za 2 mesiace
Viacvrstvé kombinov. materiály	Združenie obcí Rajecká dolina Námestie SNP 29/1 013 13 Rajecké Teplice	zvony	min. 1 x za 2 mesiace
Odpady s obsahom škodlivín	Združenie obcí Rajecká dolina Námestie SNP 29/1 013 13 Rajecké Teplice	mobilný zber	min. 2 x ročne
Biologicky rozložiteľný odpad	Domácnosti individuálne	V priebehu roka 2018 budú umiestňované nádoby do domácností	-
	Obec Konská	kampaňový zber, štiepkovanie, kompostovanie	min. 2 x ročne, kampaňový sezónny zber jar/jeseň
Textil a šatstvo	Združenie obcí Rajecká dolina Námestie SNP 29/1 013 13 Rajecké Teplice	špeciálne kontajnery	1 x mesačne
Elektroodpad	Združenie obcí Rajecká dolina Námestie SNP 29/1 013 13 Rajecké Teplice	mobilný zber	min. 2 x ročne
Batérie a akumulátory	Združenie obcí Rajecká dolina Námestie SNP 29/1 013 13 Rajecké Teplice	mobilný zber	min. 2 x ročne
Plasty	Združenie obcí Rajecká dolina Námestie SNP 29/1 013 13 Rajecké Teplice	vrecia	1 x mesačne
Kovy	Združenie obcí Rajecká dolina Námestie SNP 29/1 013 13 Rajecké Teplice	zvony	min. 2 x ročne
Zmesový komunálny odpad	T+T, a.s. Andreja Kmeťa 18 01001 Žilina	110 l plechové, 240 l, 1100 l plastové nádoby	1 x za 14 dní
Objemný odpad	Urík, s.r.o. Zátočná 467/16 013 13 Rajecké Teplice	Veľkoobjemové kontajnery	mesačne – priebežne; min. 2 x ročne
Drobný stavebný odpad	Urík, s.r.o. Zátočná 467/16 013 13 Rajecké Teplice	Veľkoobjemové kontajnery	množstvom zber celoročne – priebežne, min. 2 x ročne

## Konská – vývoj odpadov (t)

	Materiálovo	Energeticky	Iné R	Spaľovaním	Skládkovaním	Iné D	Spolu	R	D
2011	37,65	0,00	0,00	0,00	211,03	0,00	<b>248,68</b>	37,65	211,03
2012	62,84	0,00	0,00	0,00	208,65	0,00	<b>271,49</b>	62,84	208,65
2013	52,29	0,00	0,00	0,00	198,30	0,00	<b>250,59</b>	52,29	198,30
2014	49,11	3,47	0,00	0,00	222,23	0,00	<b>274,81</b>	52,58	222,23
2015	12,12	45,06	0,00	0,00	223,90	0,00	<b>281,08</b>	57,18	223,90
2016	347,19	0,00	0,00	0,00	223,73	0,00	<b>570,92</b>	347,19	223,73

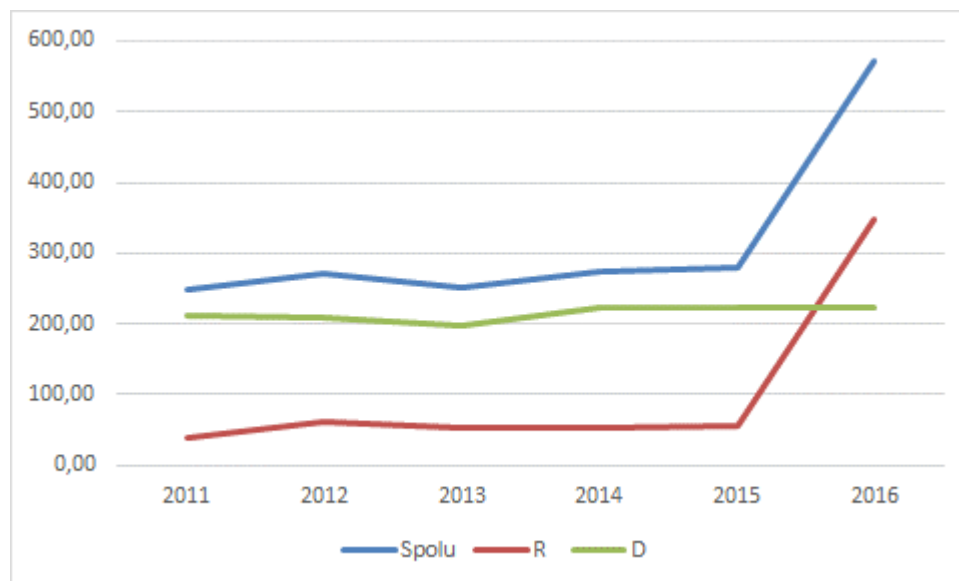



## Kunerad

Odpad	Zber vykonáva spoločnosť	Typ nádob / inak	Interval vývozu
Papier	Združenie obcí Rajecká dolina Námestie SNP 29/1 013 13 Rajecké Teplice	Zvony	Podľa potreby
Sklo	Združenie obcí Rajecká dolina Námestie SNP 29/1 013 13 Rajecké Teplice	Zvony	Podľa potreby
Viacvrstvé kombinov. materiály	Združenie obcí Rajecká dolina Námestie SNP 29/1 013 13 Rajecké Teplice	Vrecia, mobilný zber	1 x mesačne
Odpady s obsahom škodlivín	Združenie obcí Rajecká dolina Námestie SNP 29/1 013 13 Rajecké Teplice	Obecný dvor	4 x ročne
Biologicky rozložiteľný odpad	Enviro ways s. r. o. Gaštanová 1008/27 Bytča 014 01	Špeciálne nádoby na biodpad z kuchyne MŠ	1x týždenne
	Domácnosti individuálne	Súkromné kompostéry	-
Textil a šatstvo	Združenie obcí Rajecká dolina Námestie SNP 29/1 013 13 Rajecké Teplice	Nádoby na šatstvo a textil	Podľa potreby
Elektroodpad	Združenie obcí Rajecká dolina Námestie SNP 29/1 013 13 Rajecké Teplice	Obecný dvor	4 x ročne
Batérie a akumulátory	Združenie obcí Rajecká dolina Námestie SNP 29/1 013 13 Rajecké Teplice	Obecný dvor	4 x ročne
Plasty	Združenie obcí Rajecká dolina Námestie SNP 29/1 013 13 Rajecké Teplice	vrecia	1 x mesačne
Kovy	Združenie obcí Rajecká dolina Námestie SNP 29/1 013 13 Rajecké Teplice	Zvony	Podľa potreby
Zmesový komunálny odpad	T+T, a.s. Andreja Kmeťa 18 01001 Žilina	1100 l plastové nádoby	26 x ročne
Objemný odpad	Urík, s.r.o. Zátočná 467/16 013 13 Rajecké Teplice	7000 l	Podľa potreby
Drobný stavebný odpad	Urík, s.r.o. Zátočná 467/16 013 13 Rajecké Teplice	7000 l	Podľa potreby

## Kunerad – vývoj odpadov (t)

	Materiálovo	Energeticky	Iné R	Spaľovaním	Skládkovaním	Iné D	Spolu	R	D
2011	25,39	0,00	0,00	0,00	235,83	0,00	<b>261,22</b>	25,39	235,83
2012	32,44	15,41	0,00	0,00	189,30	0,00	<b>237,15</b>	47,85	189,30
2013	37,38	4,83	0,00	0,00	176,75	0,00	<b>218,96</b>	42,21	176,75
2014	45,71	0,62	0,00	0,00	178,16	0,00	<b>224,49</b>	46,33	178,16
2015	33,64	0,00	0,00	0,00	225,43	0,00	<b>259,07</b>	33,64	225,43
2016	44,85	0,00	0,00	0,00	196,86	0,00	<b>241,71</b>	44,85	196,86

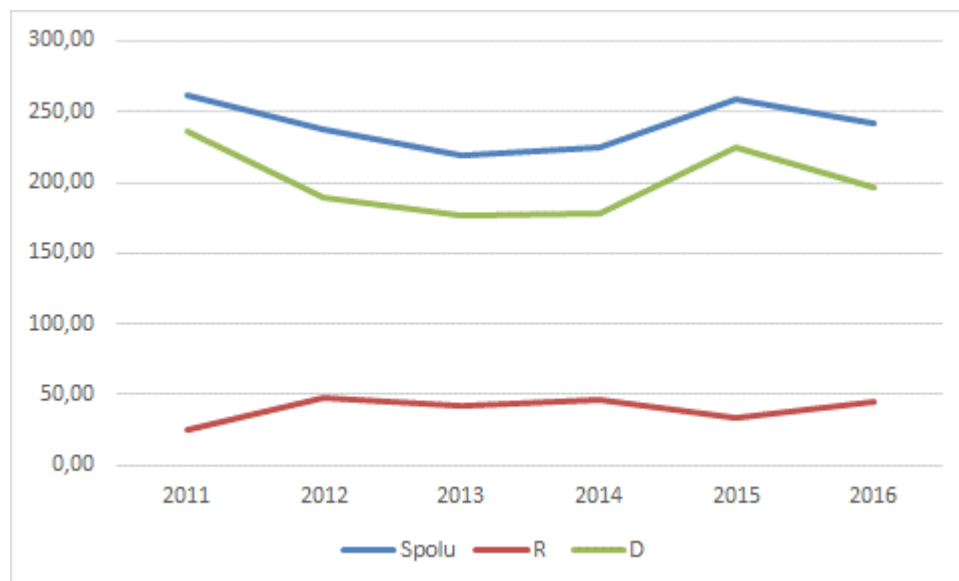

## Lietava

Odpad	Zber vykonáva spoločnosť	Typ nádob / inak	Interval vývozu
Papier	Združenie obcí Rajecká dolina Námestie SNP 29/1 013 13 Rajecké Teplice	Zvony	Podľa potreby
	VV, s.r.o. Horná 223/1 976 33 Poniky	Mobilný zber a výmenou za hygienické potreby	4 x ročne
Sklo	Združenie obcí Rajecká dolina Námestie SNP 29/1 013 13 Rajecké Teplice	Zvony	Podľa potreby
Viacvrstvové kombinov. materiály	Združenie obcí Rajecká dolina Námestie SNP 29/1 013 13 Rajecké Teplice	Zberné miesta	4 x ročne
Odpady s obsahom škodlivín	Združenie obcí Rajecká dolina Námestie SNP 29/1 013 13 Rajecké Teplice	Zberné miesta	4 x ročne
Biologicky rozložiteľný odpad	Domácnosti individuálne	V súčasnosti je podaná žiadosť o poskytnutie kompostérov do domácností	
Textil a šatstvo	Zdeno Mišutka 01356 Hvozdnica č.357	Kontajnery na šatstvo	1 x mesačne
Elektroodpad	Združenie obcí Rajecká dolina Námestie SNP 29/1 013 13 Rajecké Teplice	Zberný dvor Rajec	4 x ročne
Batérie a akumulátory	Združenie obcí Rajecká dolina Námestie SNP 29/1 013 13 Rajecké Teplice	Zberný dvor Rajec	4 x ročne
Plasty	Združenie obcí Rajecká dolina Námestie SNP 29/1 013 13 Rajecké Teplice	Vrecia	1 x mesačne
Kovy	Združenie obcí Rajecká dolina Námestie SNP 29/1 013 13 Rajecké Teplice	Zberný dvor Rajec	Podľa potreby
Zmesový komunálny odpad	T+T, a.s. Andreja Kmeťa 18 01001 Žilina	110 l kovové a 120 l plastové nádoby	1 x za 2 týždne
Objemný odpad	T+T, a.s. Andreja Kmeťa 18 01001 Žilina	Veľkoobjemové kontajnery	2 x ročne
Drobný stavebný odpad	T+T, a.s. Andreja Kmeťa 18 01001 Žilina	Veľkoobjemové kontajnery	Podľa potreby

## Lietava – vývoj odpadov (t)

	Materiálovo	Energeticky	Iné R	Spaľovaním	Skládkovaním	Iné D	Spolu	R	D
2011	32,85	29,15	0,00	0,00	234,79	0,00	<b>296,79</b>	62,00	234,79
2012	46,40	49,98	0,00	0,00	209,98	0,00	<b>306,36</b>	96,38	209,98
2013	38,70	7,14	0,00	0,00	212,22	0,00	<b>258,06</b>	45,84	212,22
2014	34,74	0,00	0,00	0,00	210,12	0,00	<b>244,86</b>	34,74	210,12
2015	37,24	0,00	0,00	0,00	280,72	0,00	<b>317,96</b>	37,24	280,72
2016	103,04	0,0	0,0	0,0	295,3	0,0	<b>398,34</b>	103,04	295,30

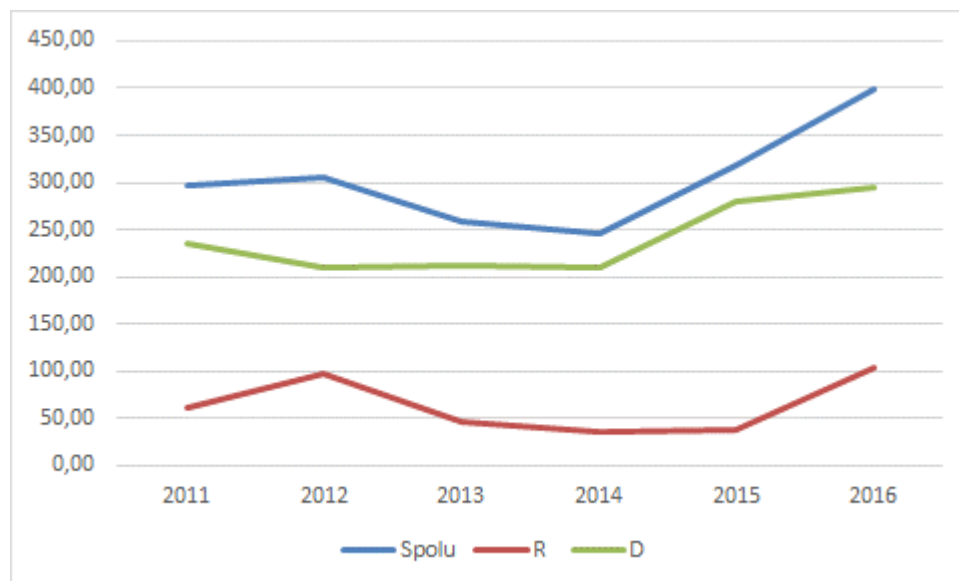

## Lietavská Lúčka

Odpad	Zber vykonáva spoločnosť	Typ nádob / inak	Interval vývozu
Papier	Združenie obcí Rajecká dolina Námestie SNP 29/1 013 13 Rajecké Teplice	Zvony	cca 1x14 dní
Sklo	Združenie obcí Rajecká dolina Námestie SNP 29/1 013 13 Rajecké Teplice	Zvony	podľa potreby
Viacvrstvé kombinov. materiály	Združenie obcí Rajecká dolina Námestie SNP 29/1 013 13 Rajecké Teplice	Zvony	podľa potreby
Odpady s obsahom škodlivín	Zber sa nevykonáva		
Biologicky rozložiteľný odpad	Každá domácnosť má vlastný kompostér zabezpečený obcou	kompostéry	-
Textil a šatstvo	Združenie obcí Rajecká dolina Námestie SNP 29/1 013 13 Rajecké Teplice	kontajner na textil a šatstvo	podľa potreby
Elektroodpad	Združenie obcí Rajecká dolina Námestie SNP 29/1 013 13 Rajecké Teplice	Zberný dvor Rajec	podľa potreby
Batérie a akumulátory	Združenie obcí Rajecká dolina Námestie SNP 29/1 013 13 Rajecké Teplice	Zberný dvor Rajec	podľa potreby
Plasty	Združenie obcí Rajecká dolina Námestie SNP 29/1 013 13 Rajecké Teplice	Zvony a 120 l plastové	1x 14 dní
Kovy	Združenie obcí Rajecká dolina Námestie SNP 29/1 013 13 Rajecké Teplice	Zvony	podľa potreby
Zmesový komunálny odpad	T+T, a.s. Andreja Kmeťa 18 01001 Žilina	110 l plechové, 120 l plastové, 240 l plastové 1100 l plastové	domácnosti 1x14 dní podnikatelia: 1x7, 1x14, 1x30
Objemný odpad	T+T, a.s. Andreja Kmeťa 18 01001 Žilina	Veľkoobjemové kontajnery	podľa potreby
Drobný stavebný odpad	T+T, a.s. Andreja Kmeťa 18 01001 Žilina	Veľkoobjemové kontajnery	podľa potreby

## Lietavská Lúčka – vývoj odpadov (t)

	Materiálovo	Energeticky	Iné R	Spaľovaním	ládkovan	Iné D	Spolu	R	D
2011	38,30	1,30	0,00	0,00	669,14	0,00	<b>708,74</b>	39,60	669,14
2012	51,51	28,81	0,00	0,00	583,62	0,00	<b>663,94</b>	80,32	583,62
2013	18,34	0,00	0,00	0,00	594,31	0,00	<b>612,65</b>	18,34	594,31
2014	76,13	0,00	0,00	0,00	589,95	0,00	<b>666,08</b>	76,13	589,95
2015	72,56	0,00	0,00	0,00	441,95	0,00	<b>514,51</b>	72,56	441,95
2016	69,33	0,00	0,00	0,00	457,47	0,00	<b>526,80</b>	69,33	457,47

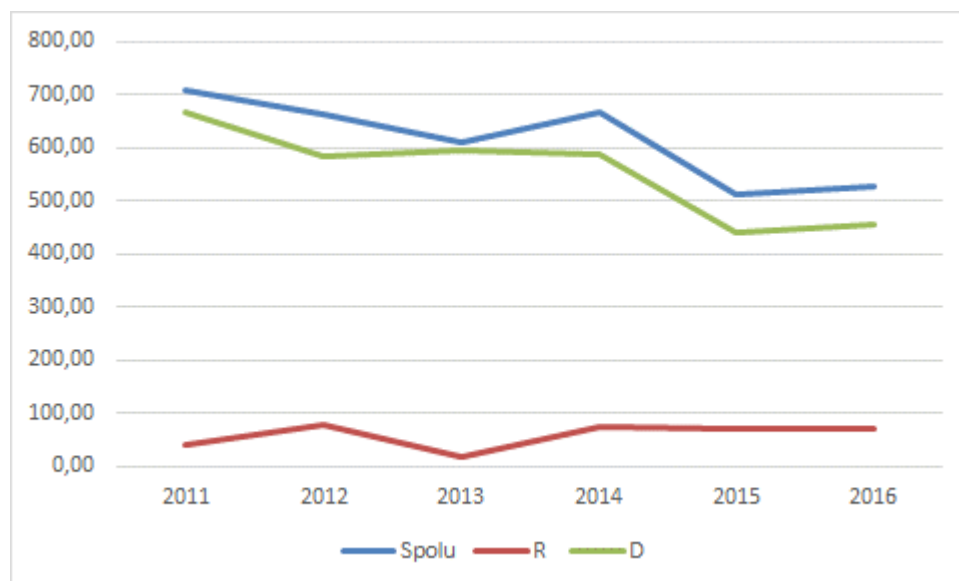

## Lietavská Svinná - Babkov

Odpad	Zber vykonáva spoločnosť	Typ nádob / inak	Interval vývozu
Papier	Združenie obcí Rajecká dolina Námestie SNP 29/1 013 13 Rajecké Teplice	Zvony	Podľa potreby
	Pavol Štefánik Sládkovičova 1456/9A 01401 Bytča	Ambulantný výkup	Podľa potreby
Sklo	Združenie obcí Rajecká dolina Námestie SNP 29/1 013 13 Rajecké Teplice	Zvony	Podľa potreby
Viacvrstvé kombinov. materiály	Združenie obcí Rajecká dolina Námestie SNP 29/1 013 13 Rajecké Teplice	Zvony	Podľa potreby
Odpady s obsahom škodlivín	Združenie obcí Rajecká dolina Námestie SNP 29/1 013 13 Rajecké Teplice	Zberný dvor Rajec	Podľa potreby
Biologicky rozložiteľný odpad	Domácnosti individuálne	-	-
Textil a šatstvo	Združenie obcí Rajecká dolina Námestie SNP 29/1 013 13 Rajecké Teplice	kontajnery na textil	1 x mesačne
Elektroodpad	Združenie obcí Rajecká dolina Námestie SNP 29/1 013 13 Rajecké Teplice	Zberný dvor Rajec	4 x štvrťročne
Batérie a akumulátory	Združenie obcí Rajecká dolina Námestie SNP 29/1 013 13 Rajecké Teplice	Zberný dvor Rajec	Podľa potreby
Plasty	Združenie obcí Rajecká dolina Námestie SNP 29/1 013 13 Rajecké Teplice	Vrecia	1 x mesačne
Kovy	Združenie obcí Rajecká dolina Námestie SNP 29/1 013 13 Rajecké Teplice	Zvony	Podľa potreby
Zmesový komunálny odpad	T+T, a.s. Andreja Kmeťa 18 01001 Žilina	110 l kovové, 120 l a 1100 l plastové nádoby	1 x 2 týždne
Objemný odpad	T+T, a.s. Andreja Kmeťa 18 01001 Žilina	Veľkoobjemové kontajnery	2 x ročne, príp. podľa potreby
Drobný stavebný odpad	T+T, a.s. Andreja Kmeťa 18 01001 Žilina	Veľkoobjemové kontajnery	Podľa potreby

## Lietavská Svinná - Babkov – vývoj odpadov (t)

	Materiálovo	Energeticky	Iné R	Spaľovaním	Skládkovaním	Iné D	Spolu	R	D
2011	29,27	0,00	0,00	0,00	221,54	0,00	<b>250,81</b>	29,27	221,54
2012	36,56	28,24	0,00	0,00	214,96	0,00	<b>279,76</b>	64,80	214,96
2013	39,63	8,12	0,00	0,00	207,95	0,00	<b>255,70</b>	47,75	207,95
2014	46,58	0,39	0,00	0,00	216,78	0,00	<b>263,75</b>	46,97	216,78
2015	41,19	0,00	0,00	0,00	316,88	0,00	<b>358,07</b>	41,19	316,88
2016	47,52	0,00	0,00	0,00	318,96	0,00	<b>366,48</b>	47,52	318,96

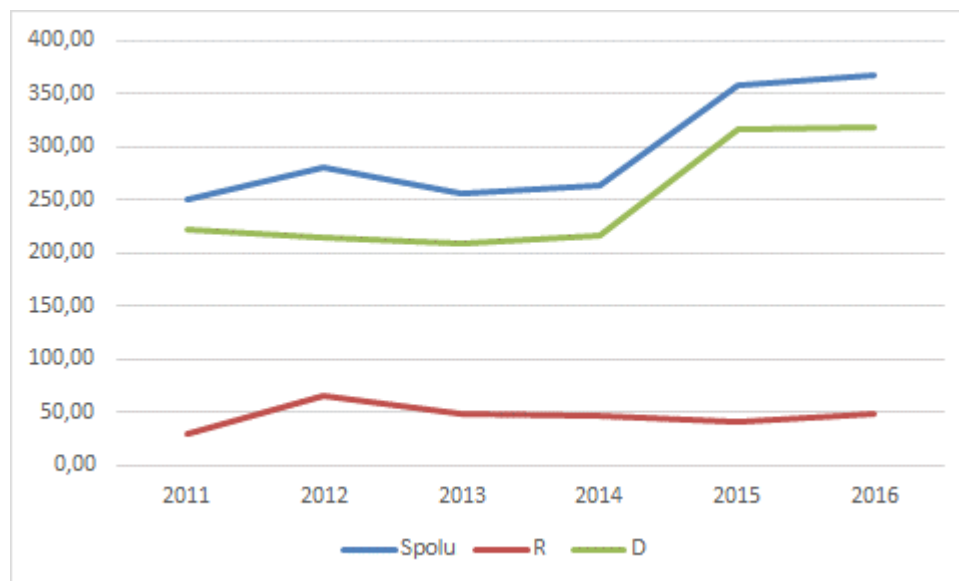



### Malá Čierna

Odpad	Zber vykonáva spoločnosť	Typ nádob / inak	Interval vývozu
Papier	Združenie obcí Rajecká dolina Námestie SNP 29/1 013 13 Rajecké Teplice	Plastové nádoby	4 x ročne
Sklo	Združenie obcí Rajecká dolina Námestie SNP 29/1 013 13 Rajecké Teplice	Plastové nádoby	mesačne
Viacvrstvé kombinov. materiály	Združenie obcí Rajecká dolina Námestie SNP 29/1 013 13 Rajecké Teplice	Veľkoobjemové kontajnery	2 x ročne
Odpady s obsahom škodlivín	LECOL, spol. s r.o. Hurbanova 550/3 015 01 Rajec	Plastové nádoby	2 x ročne
Biologicky rozložiteľný odpad	Obec Malá Čierna	Kompostovacie zásobníky	4 x ročne
Textil a šatstvo	ECO TEXTIL s.r.o. Jána Bottu 3 974 01 Banská Bystrica	Kontajner na textil	4 x ročne
Elektroodpad	Združenie obcí Rajecká dolina Námestie SNP 29/1 013 13 Rajecké Teplice	Boxy na elektroodpad	1 x mesačne
Batérie a akumulátory	LECOL, spol. s r.o. Hurbanova 550/3 015 01 Rajec	Boxy na elektroodpad	2 x ročne
Plasty	Združenie obcí Rajecká dolina Námestie SNP 29/1 013 13 Rajecké Teplice	Vrecia plastové	1 x mesačne
Kovy	Združenie obcí Rajecká dolina Námestie SNP 29/1 013 13 Rajecké Teplice	Veľkoobjemové kontajnery	4 x ročne
Zmesový komunálny odpad	T+T, a.s. Andreja Kmeťa 18 01001 Žilina	Plechové nádoby 110 l	2 x mesačne
Objemný odpad	Združenie obcí Rajecká dolina Námestie SNP 29/1 013 13 Rajecké Teplice	Veľkoobjemové kontajnery	4 x ročne
Drobný stavebný odpad	Obec Malá Čierna	Veľkoobjemové kontajnery	4 x ročne

## Malá čierna – vývoj odpadov (t)

	Materiálovo	Energeticky	Iné R	Spaľovaním	Skládkovaním	Iné D	Spolu	R	D
2011	10,44	0,00	0,00	0,00	83,03	0,00	<b>93,47</b>	10,44	83,03
2012	9,41	11,55	0,00	0,00	53,09	0,00	<b>74,05</b>	20,96	53,09
2013	8,29	1,72	0,00	0,00	49,80	0,00	<b>59,81</b>	10,01	49,80
2014	5,99	0,00	0,00	0,00	54,74	0,00	<b>60,73</b>	5,99	54,74
2015	8,41	2,70	0,00	0,00	53,70	0,00	<b>64,81</b>	11,11	53,70
2016	9,8	0,00	0,00	0,00	60,29	0,00	<b>70,09</b>	9,80	60,29

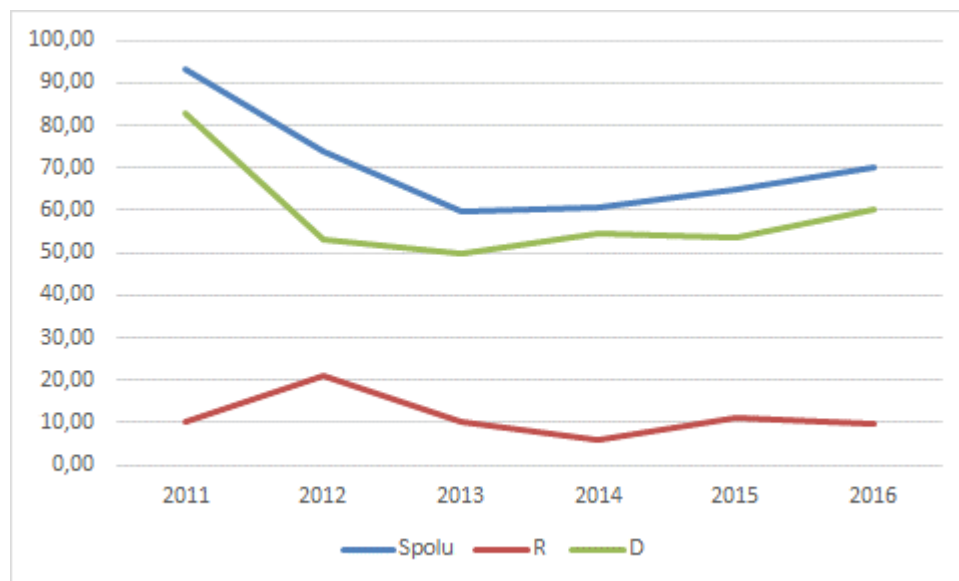

## Podhorie

Odpad	Zber vykonáva spoločnosť	Typ nádob / inak	Interval vývozu
Papier	Združenie obcí Rajecká dolina Námestie SNP 29/1 013 13 Rajecké Teplice	Zvony	1 x mesačne
	VV, s.r.o. Horná 223/1 976 33 Poniky	mobilný zber výmenou za hygienické potreby	2 x ročne
Sklo	Združenie obcí Rajecká dolina Námestie SNP 29/1 013 13 Rajecké Teplice	zvony	1 x mesačne
Viacvrstvé kombinov. materiály	Združenie obcí Rajecká dolina Námestie SNP 29/1 013 13 Rajecké Teplice	zvony	1 x mesačne
Odpady s obsahom škodlivín	Združenie obcí Rajecká dolina Námestie SNP 29/1 013 13 Rajecké Teplice	zvony	1 x mesačne
Biologicky rozložiteľný odpad	Enviro ways s. r. o. Gaštanová 1008/27 Bytča 014 01	Plastové nádoby	1 x týždenne
Textil a šatstvo	Združenie obcí Rajecká dolina Námestie SNP 29/1 013 13 Rajecké Teplice	Kontajnery na textil a šatstvo	1 x mesačne
Elektroodpad	Združenie obcí Rajecká dolina Námestie SNP 29/1 013 13 Rajecké Teplice	Boxy na elektroodpad	3 x ročne
Batérie a akumulátory	Združenie obcí Rajecká dolina Námestie SNP 29/1 013 13 Rajecké Teplice	Zberný dvor Rajec	3 x ročne
Plasty	Združenie obcí Rajecká dolina Námestie SNP 29/1 013 13 Rajecké Teplice	vrecia	1 x mesačne
Kovy	Združenie obcí Rajecká dolina Námestie SNP 29/1 013 13 Rajecké Teplice	zvony	1 x mesačne
Zmesový komunálny odpad	T+T, a.s. Andreja Kmeťa 18 01001 Žilina	110 l plechové 120, 240 l plastové nádoby	1 x 14 dní
Objemný odpad	T+T, a.s. Andreja Kmeťa 18 01001 Žilina	Veľkoobjemové kontajnery	2 x za rok
Drobný stavebný odpad	Zber sa nevykonáva		

## Podhorie – vývoj odpadov (t)

	Materiálovo	Energeticky	Iné R	Spaľovaním	Skládkovaním	Iné D	Spolu	R	D
2011	21,41	3,50	0,00	0,00	168,49	0,00	<b>193,40</b>	24,91	168,49
2012	25,68	24,63	0,00	0,00	99,60	0,00	<b>149,91</b>	50,31	99,60
2013	16,22	13,39	0,00	0,00	99,72	0,00	<b>129,33</b>	29,61	99,72
2014	24,88	0,20	0,00	0,00	118,48	0,00	<b>143,56</b>	25,08	118,48
2015	20,38	0,00	0,00	0,00	161,12	0,00	<b>181,50</b>	20,38	161,12
2016	27,03	0,00	0,00	0,00	164,39	0,00	<b>191,42</b>	27,03	164,39

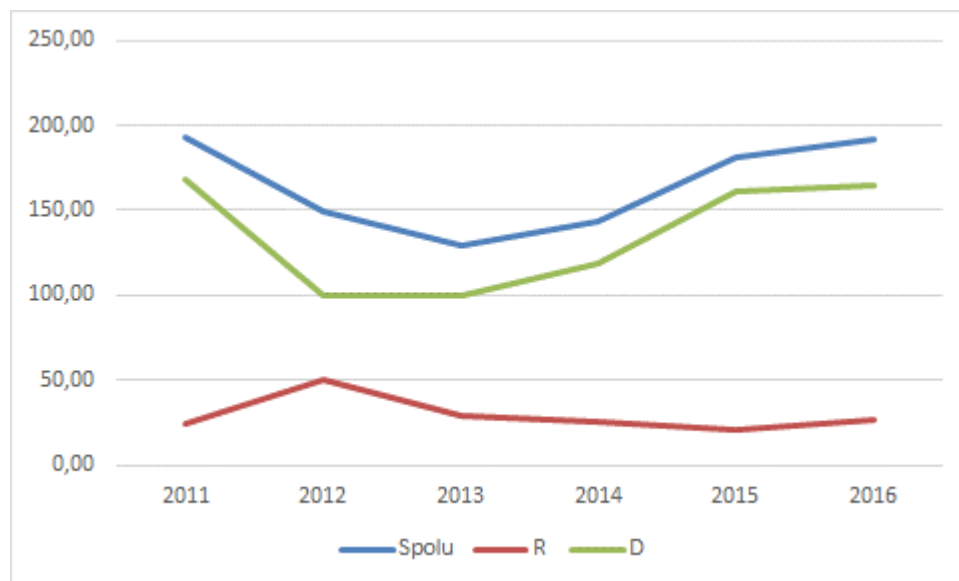

### Porúbka

Odpad	Zber vykonáva spoločnosť	Typ nádob / inak	Interval vývozu
Papier	Združenie obcí Rajecká dolina Námestie SNP 29/1 013 13 Rajecké Teplice	Zvony	Podľa harmonogramu
Sklo	Združenie obcí Rajecká dolina Námestie SNP 29/1 013 13 Rajecké Teplice	Zvony	Podľa harmonogramu
Viacvrstvé kombinov. materiály	Združenie obcí Rajecká dolina Námestie SNP 29/1 013 13 Rajecké Teplice		Podľa harmonogramu
Odpady s obsahom škodlivín	Zber sa nevykonáva		
Biologicky rozložiteľný odpad	Enviro ways s. r. o. Gaštanová 1008/27 Bytča 014 01	Plastová nádoba v MŠ Porúbka	1 x týždenne
Textil a šatstvo	Zdeno Mišutka 01356 Hvozdnica č.357	Kontajner na textil a šatstvo	1 x za 16 dní
Elektroodpad	Združenie obcí Rajecká dolina Námestie SNP 29/1 013 13 Rajecké Teplice	Mobilný zber	Podľa harmonogramu
Batérie a akumulátory	Združenie obcí Rajecká dolina Námestie SNP 29/1 013 13 Rajecké Teplice	Mobilný zber	Podľa harmonogramu
Plasty	Združenie obcí Rajecká dolina Námestie SNP 29/1 013 13 Rajecké Teplice	Zvony	Podľa harmonogramu
Kovy	Združenie obcí Rajecká dolina Námestie SNP 29/1 013 13 Rajecké Teplice	Mobilný zber	Podľa harmonogramu
Zmesový komunálny odpad	T+T, a.s. Andreja Kmeťa 18 01001 Žilina	110 l kovové nádoby, 120 l a 1100 l plastové nádoby	2 x mesačne
Objemný odpad	T+T, a.s. Andreja Kmeťa 18 01001 Žilina	Veľkoobjemové kontajnery 6 000 l	2 x ročne
Drobný stavebný odpad	T+T, a.s. Andreja Kmeťa 18 01001 Žilina	Veľkoobjemové kontajnery	Podľa potreby

### Porúbka – vývoj odpadov (t)

	Materiálovo	Energeticky	Iné R	Spaľovaním	Skládkovaním	Iné D	Spolu	R	D
2011	15,72	1,10	0,00	0,00	76,08	0,00	<b>92,90</b>	16,82	76,08
2012	11,08	7,43	0,00	0,00	64,52	0,00	<b>83,03</b>	18,51	64,52
2013	11,76	2,27	0,00	0,00	66,63	0,00	<b>80,66</b>	14,03	66,63
2014	18,41	0,00	0,00	0,00	66,60	0,00	<b>85,01</b>	18,41	66,60
2015	20,55	0,00	0,00	0,00	68,81	0,00	<b>89,36</b>	20,55	68,81
2016	17,13	0,00	0,00	0,00	97,10	0,00	<b>114,23</b>	17,13	97,10

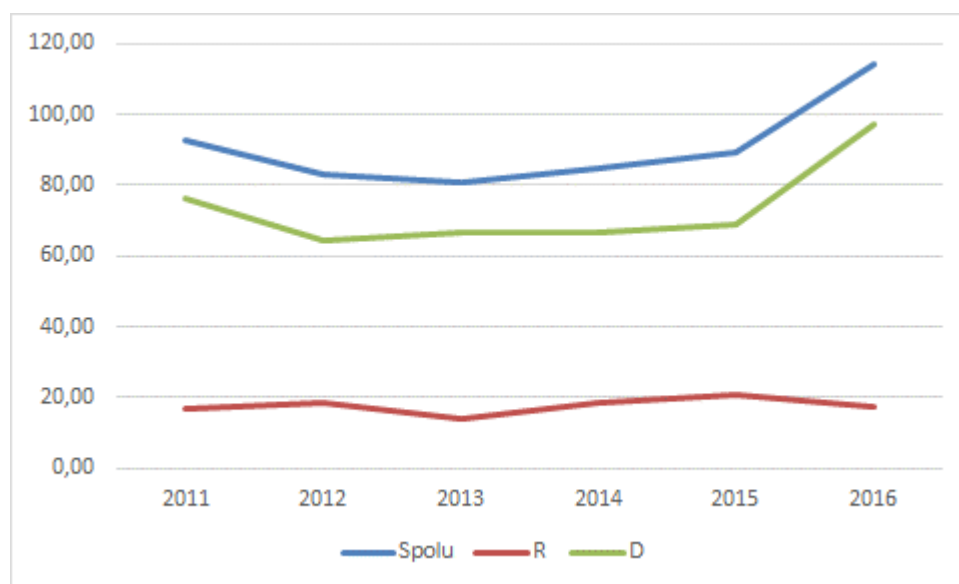

## Rajecká Lesná

Odpad	Zber vykonáva spoločnosť	Typ nádob / inak	Interval vývozu
Papier	Združenie obcí Rajecká dolina Námestie SNP 29/1 013 13 Rajecké Teplice	Zvony	Podľa potreby
Sklo	Združenie obcí Rajecká dolina Námestie SNP 29/1 013 13 Rajecké Teplice	Zvony	Podľa potreby
Viacvrstvé kombinov. materiály	Združenie obcí Rajecká dolina Námestie SNP 29/1 013 13 Rajecké Teplice	Zvony	1 x mesačne
Odpady s obsahom škodlivín	Združenie obcí Rajecká dolina Námestie SNP 29/1 013 13 Rajecké Teplice		Podľa potreby
Biologicky rozložiteľný odpad	Obec Rajecká Lesná		Podľa potreby
Textil a šatstvo	Zdeno Mišutka 01356 Hvozdnica č.357	Kontajner na textil a šatstvo	Podľa potreby
Elektroodpad	Združenie obcí Rajecká dolina Námestie SNP 29/1 013 13 Rajecké Teplice		
Batérie a akumulátory	Združenie obcí Rajecká dolina Námestie SNP 29/1 013 13 Rajecké Teplice		Podľa potreby
Plasty	Združenie obcí Rajecká dolina Námestie SNP 29/1 013 13 Rajecké Teplice	110 l	1 x mesačne
Kovy	Združenie obcí Rajecká dolina Námestie SNP 29/1 013 13 Rajecké Teplice	Zvony	Podľa potreby
Zmesový komunálny odpad	T+T, a.s. Andreja Kmeťa 18 01001 Žilina	110 l, 240 l	1 x za 2 týždne
Objemný odpad	Urík, s.r.o. Zátočná 467/16 013 13 Rajecké Teplice	VOK	Podľa potreby
Drobný stavebný odpad	Urík, s.r.o. Zátočná 467/16 013 13 Rajecké Teplice	VOK	Podľa potreby

## Rajecká Lesná – vývoj odpadov (t)

	Materiálovo	Energeticky	Iné R	Spaľovaním	Skládkovaním	Iné D	Spolu	R	D
2011	30,10	18,00	0,00	0,00	373,58	0,00	<b>421,68</b>	48,10	373,58
2012	30,29	42,70	0,00	0,00	308,22	0,00	<b>381,21</b>	72,99	308,22
2013	29,07	26,31	0,00	0,00	310,18	0,00	<b>365,56</b>	55,38	310,18
2014	47,41	0,00	0,00	0,00	319,54	0,00	<b>366,95</b>	47,41	319,54
2015	45,09	0,00	0,00	0,00	315,92	0,00	<b>361,01</b>	45,09	315,92
2016	46,294	0,00	0,00	0,00	329,00	0,00	<b>375,29</b>	46,29	329,00

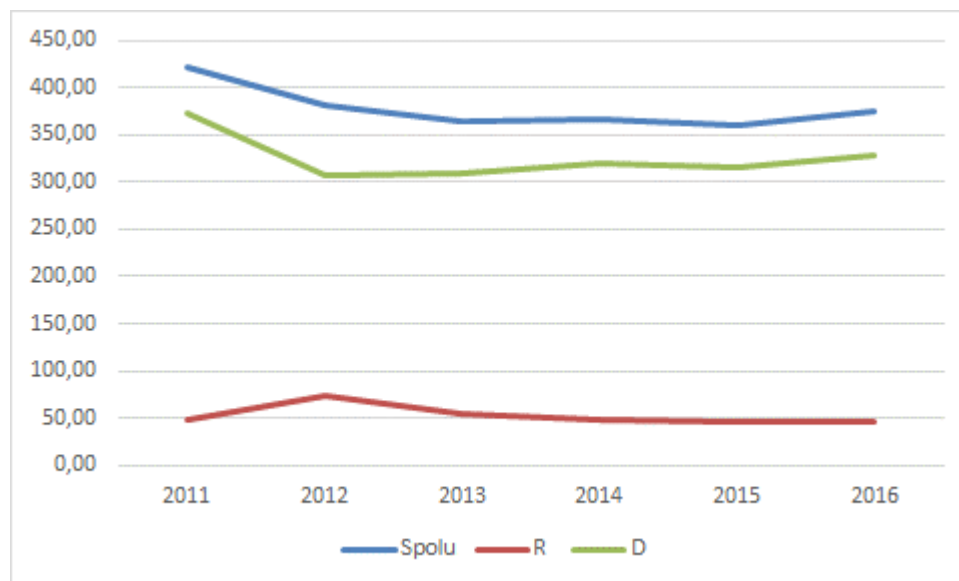



## Rajec

Odpad	Zber vykonáva spoločnosť	Typ nádob / inak	Interval vývozu
Papier	Združenie obcí Rajecká dolina Námestie SNP 29/1 013 13 Rajecké Teplice	zvony	1 x mesačne
Sklo	Združenie obcí Rajecká dolina Námestie SNP 29/1 013 13 Rajecké Teplice	zvony	1 x mesačne
Viacvrstvé kombinov. materiály	Združenie obcí Rajecká dolina Námestie SNP 29/1 013 13 Rajecké Teplice	vrecia zvony	rodinné domy: 1 x mesačne, bytové domy: 1 x mesačne
Odpady s obsahom škodlivín	Združenie obcí Rajecká dolina Námestie SNP 29/1 013 13 Rajecké Teplice	Mobilný zber	4 x ročne
Biologicky rozložiteľný odpad	<u>BRO z verejnej zelene</u> – odvoz do zariadenia na znižovanie objemu komunálnych odpadov	Zberný dvor na BRKO v mestskej časti "Krivín"	
	<u>kuchynský a reštauračný odpad od prevádzkovateľa kuchyne:</u> Enviro ways s. r. o. Gaštanová 1008/27 Bytča 014 01 a TRAFIN OIL SK, s.r.o. Sidónie Sakalovej 190/30 Bytča 014 01		
	<u>BRO od občanov</u> - <u>jedlé oleje a tuky:</u> TRAFIN OIL SK, s.r.o. Sidónie Sakalovej 190/30 Bytča 014 01 <u>zelený odpad:</u> - domáce kompostovanie - odvoz na vlastné náklady do zariadenia na znižovanie objemu komunálnych odpadov - vianočné stromčeky môžu odovzdať do zberného dvora alebo vyložiť ku kontajnerom na triedený zber a mesto zabezpečí ich zhodnotenie, - odovzdať na niektoré zberné miesto v meste	Mobilný zber: bandasky alebo pôvodné nádoby od oleja	v termíne vrecového zberu
Textil a šatstvo	Združenie obcí Rajecká dolina Námestie SNP 29/1 013 13 Rajecké Teplice	Kontajner na textil a šatstvo	1x mesačne
Elektroodpad	Združenie obcí Rajecká dolina Námestie SNP 29/1	Mobilný zber	4 x ročne

	013 13 Rajecké Teplice		
Batérie a akumulátory	Združenie obcí Rajecká dolina Námestie SNP 29/1 013 13 Rajecké Teplice	Mobilný zber	4 x ročne
Plasty	Združenie obcí Rajecká dolina Námestie SNP 29/1 013 13 Rajecké Teplice	vrecia zvony	rodinné domy: 1 x mesačne bytové domy: 1 x mesačne
Kovy	Združenie obcí Rajecká dolina Námestie SNP 29/1 013 13 Rajecké Teplice	vrecia zvony	rodinné domy: 1 x mesačne bytové domy: 1 x mesačne
Zmesový komunálny odpad	T+T, a.s. Andreja Kmeťa 18 01001 Žilina	1 100 l plastové a 110 l kovové nádoby	1 x týždenne
Objemný odpad	Mesto Rajec	veľkoobjemový kontajner	2 x ročne
Drobný stavebný odpad	ERPOS, spol. s r.o. Vysokoškolákov 4 Žilina 010 08	veľkoobjemový kontajner	Podľa potreby

#### Rajec – vývoj odpadov (t)

	Materiálovo	Energeticky	Iné R	Spaľovaním	Skládkovaním	Iné D	Spolu	R	D
2011	157,39	10,20	0,00	0,00	2333,13	0,00	<b>2500,72</b>	167,59	2333,13
2012	435,56	114,30	0,00	0,00	2086,33	0,00	<b>2636,19</b>	549,86	2086,33
2013	377,12	31,39	0,00	0,00	1697,23	0,00	<b>2105,74</b>	408,51	1697,23
2014	205,42	0,00	0,00	0,00	1698,28	0,00	<b>1903,70</b>	205,42	1698,28
2015	201,81	0,00	0,00	0,00	2059,22	0,00	<b>2261,03</b>	201,81	2059,22
2016	303,911	0,00	0,00	0,00	1641,03	0,00	<b>1944,94</b>	303,91	1641,03

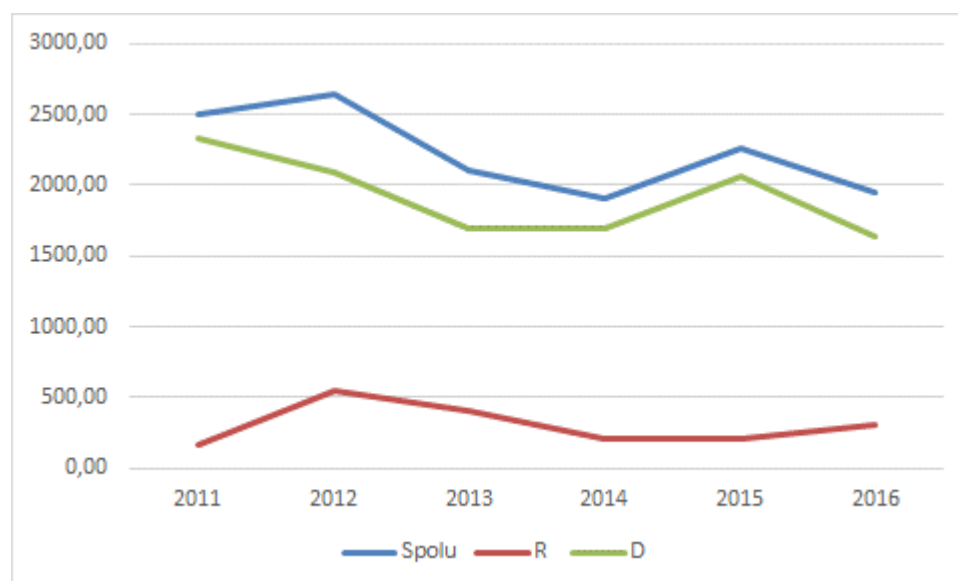

### Rajecké Teplice

Odpad	Zber vykonáva spoločnosť	Typ nádob / inak	Interval vývozu
Papier	Združenie obcí Rajecká dolina Námestie SNP 29/1 013 13 Rajecké Teplice	Zvony	Podľa potreby
Sklo	Združenie obcí Rajecká dolina Námestie SNP 29/1 013 13 Rajecké Teplice	Zvony	Podľa potreby
Viacvrstvé kombinov. materiály	Združenie obcí Rajecká dolina Námestie SNP 29/1 013 13 Rajecké Teplice	Vrecový systém	13 x ročne
Odpady s obsahom škodlivín	Združenie obcí Rajecká dolina Námestie SNP 29/1 013 13 Rajecké Teplice	Zber po uliciach	2 x ročne
Biologicky rozložiteľný odpad	T+T, a.s. Andreja Kmeťa 18 01001 Žilina	Veľkoobjemové kontajnery(VOK)	Podľa potreby
Textil a šatstvo	Združenie obcí Rajecká dolina Námestie SNP 29/1 013 13 Rajecké Teplice	Kontajnery na textil a šatstvo	Podľa potreby
Elektroodpad	Združenie obcí Rajecká dolina Námestie SNP 29/1 013 13 Rajecké Teplice	Zber po uliciach	2 x ročne
Batérie a akumulátory	Združenie obcí Rajecká dolina Námestie SNP 29/1 013 13 Rajecké Teplice	Zber po uliciach	2 x ročne
Plasty	Združenie obcí Rajecká dolina Námestie SNP 29/1 013 13 Rajecké Teplice	Vrecový systém	13 x ročne
Kovy	Združenie obcí Rajecká dolina Námestie SNP 29/1 013 13 Rajecké Teplice	Zvony	Podľa potreby
Zmesový komunálny odpad	T+T, a.s. Andreja Kmeťa 18 01001 Žilina	110,240 a 1100 l nádoby	37 x ročne
Objemný odpad	Mesto Rajecké Teplice	Veľkoobjemové kontajnery(VOK)	2 x ročne
Drobný stavebný odpad			

## Rajecké Teplice – vývoj odpadov (t)

	Materiálovo	Energeticky	Iné R	Spaľovaním	kľádkovaní	Iné D	Spolu	R	D
2011	75,27	2,55	0,00	0,00	1126,34	0,00	<b>1204,16</b>	77,82	1126,34
2012	78,44	81,87	0,00	0,00	1045,19	0,00	<b>1205,50</b>	160,31	1045,19
2013	85,69	15,75	0,00	0,00	899,42	0,00	<b>1000,86</b>	101,44	899,42
2014	115,40	20,00	0,00	0,00	930,26	0,00	<b>1065,66</b>	135,40	930,26
2015	118,49	62,40	0,00	0,00	929,44	0,00	<b>1110,33</b>	180,89	929,44
2016	98,69	0,00	0,00	0,00	4565,25	0,00	<b>4663,94</b>	98,69	4565,25

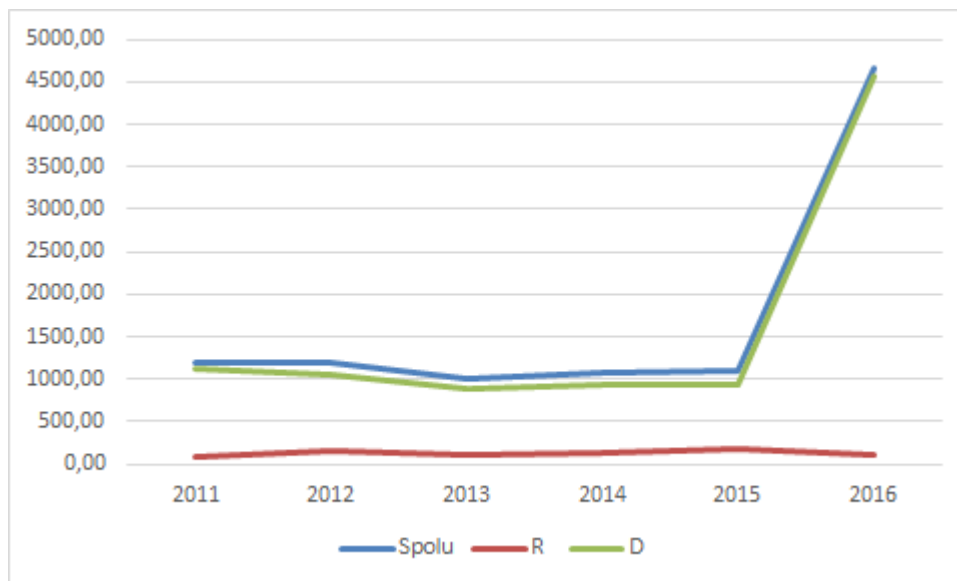

## Stránske

Odpad	Zber vykonáva spoločnosť	Typ nádob / inak	Interval vývozu
Papier	Združenie obcí Rajecká dolina Námestie SNP 29/1 013 13 Rajecké Teplice	Zvony	Podľa potreby
	VV, s.r.o. Horná 223/1 976 33 Poniky	Mobilný zber výmenou za hygienické potreby	-
Sklo	Združenie obcí Rajecká dolina Námestie SNP 29/1 013 13 Rajecké Teplice	Zvony	Podľa potreby
Viacvrstvové kombinov. materiály	Združenie obcí Rajecká dolina Námestie SNP 29/1 013 13 Rajecké Teplice	Zvony a vrecia	1 x mesačne
Odpady s obsahom škodlivín	Zber sa nevykonáva		
Biologicky rozložiteľný odpad	Domáce kompostovanie		
Textil a šatstvo	ECO TEXTIL s.r.o. Jána Bottu 3 974 01 Banská Bystrica	Kontajnery na textil a šatstvo	Podľa potreby
Elektroodpad	Združenie obcí Rajecká dolina Námestie SNP 29/1 013 13 Rajecké Teplice	Mobilný zber	1 x štvrtročne
Batérie a akumulátory	LECOL, spol. s r.o. Hurbanova 550/3 015 01 Rajec	voľne	Podľa potreby
Plasty	Združenie obcí Rajecká dolina Námestie SNP 29/1 013 13 Rajecké Teplice	vrecia	1 x mesačne
Kovy	Zberné suroviny Žilina a.s. Kragujevská 3 010 01 Žilina	voľne	Podľa potreby
Zmesový komunálny odpad	T+T, a.s. Andreja Kmeťa 18 01001 Žilina	1100 l plastové, 110 l kovové nádoby	1 x za 2 týždne
Objemný odpad	Urík, s.r.o. Zátočná 467/16 013 13 Rajecké Teplice	Veľkoobjemový kontajner	2 x ročne
Drobný stavebný odpad	združenie SORR Rajec	Veľkoobjemový kontajner	Podľa potreby

## Stránske – vývoj odpadov (t)

	Materiálovo	Energeticky	Iné R	Spaľovaním	Skládkovaním	Iné D	Spolu	R	D
2011	25,97	0,00	92,00	0,00	171,91	0,00	<b>289,88</b>	117,97	171,91
2012	32,99	11,38	0,00	0,00	238,59	0,00	<b>282,96</b>	44,37	238,59
2013	22,39	0,00	0,00	0,00	224,01	0,00	<b>246,40</b>	22,39	224,01
2014	20,97	0,00	0,00	0,00	233,69	0,00	<b>254,66</b>	20,97	233,69
2015	19,04	0,00	0,00	0,00	241,15	0,00	<b>260,19</b>	19,04	241,15
2016	29,82	0,00	0,00	0,00	205,80	0,00	<b>235,62</b>	29,82	205,80

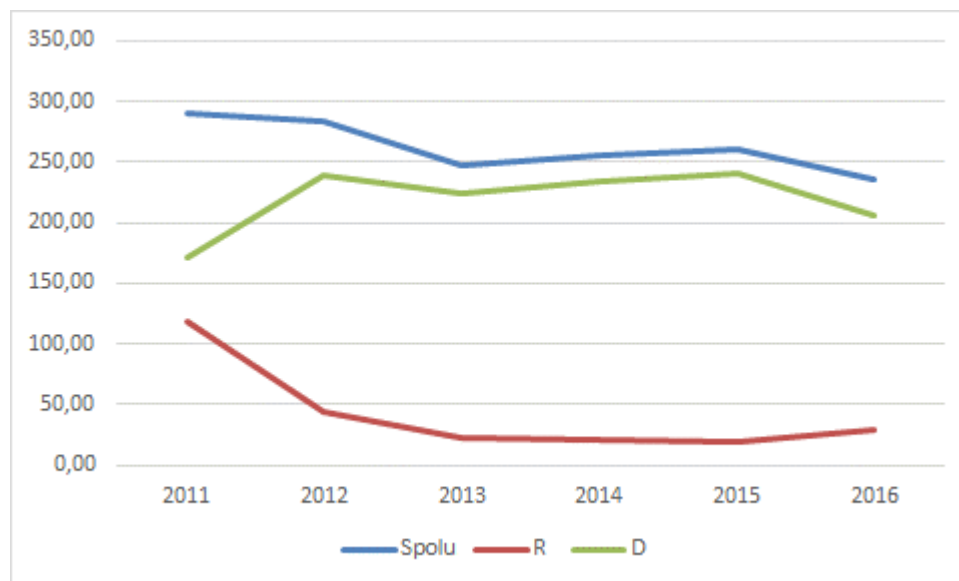

## Šuja

Odpad	Zber vykonáva spoločnosť	Typ nádob / inak	Interval vývozu
Papier	Združenie obcí Rajecká dolina Námestie SNP 29/1 013 13 Rajecké Teplice	Zvony	1 x mesačne
Sklo	Združenie obcí Rajecká dolina Námestie SNP 29/1 013 13 Rajecké Teplice	Zvony	1 x mesačne
Viacvrstvé kombinov. materiály	Združenie obcí Rajecká dolina Námestie SNP 29/1 013 13 Rajecké Teplice	Zvony	1 x mesačne
Odpady s obsahom škodlivín	Združenie obcí Rajecká dolina Námestie SNP 29/1 013 13 Rajecké Teplice	Zberný dvor Rajec	1 x mesačne
Biologicky rozložiteľný odpad	Združenie obcí Rajecká dolina Námestie SNP 29/1 013 13 Rajecké Teplice	Zberný dvor Rajec	1 x mesačne
Textil a šatstvo	Združenie obcí Rajecká dolina Námestie SNP 29/1 013 13 Rajecké Teplice	Kontajner na textil a šatstvo	1 x mesačne
Elektroodpad	Združenie obcí Rajecká dolina Námestie SNP 29/1 013 13 Rajecké Teplice	Zberný dvor Rajec	1 x mesačne
Batérie a akumulátory	Združenie obcí Rajecká dolina Námestie SNP 29/1 013 13 Rajecké Teplice	Zberný dvor Rajec	1 x mesačne
Plasty	Združenie obcí Rajecká dolina Námestie SNP 29/1 013 13 Rajecké Teplice	Vrecia	1 x mesačne
Kovy	Združenie obcí Rajecká dolina Námestie SNP 29/1 013 13 Rajecké Teplice	Zvony	1 x mesačne
Zmesový komunálny odpad	T+T, a.s. Andreja Kmeťa 18 01001 Žilina	110 l kovové nádoby	1x14
Objemný odpad	Urík, s.r.o. Zátočná 467/16 013 13 Rajecké Teplice	Veľkoobjemový kontajner	1 x mesačne
Drobný stavebný odpad	Urík, s.r.o. Zátočná 467/16 013 13 Rajecké Teplice	Veľkoobjemový kontajner	1 x mesačne

## Šuja – vývoj odpadov (t)

	Materiálovo	Energeticky	Iné R	Spaľovaním	Skládkovaním	Iné D	Spolu	R	D
2011	55,98	0,00	0,00	0,00	107,38	0,00	<b>163,36</b>	55,98	107,38
2012	38,09	5,11	0,00	0,00	99,40	0,00	<b>142,60</b>	43,20	99,40
2013	62,96	1,56	0,00	0,00	114,12	0,00	<b>178,64</b>	64,52	114,12
2014	7,02	0,00	0,00	0,00	71,64	0,00	<b>78,66</b>	7,02	71,64
2015	5,90	0,92	0,00	0,00	64,70	0,00	<b>71,52</b>	6,82	64,70
2016	7,13	0,00	0,00	0,00	69,37	0,00	<b>76,50</b>	7,13	69,37

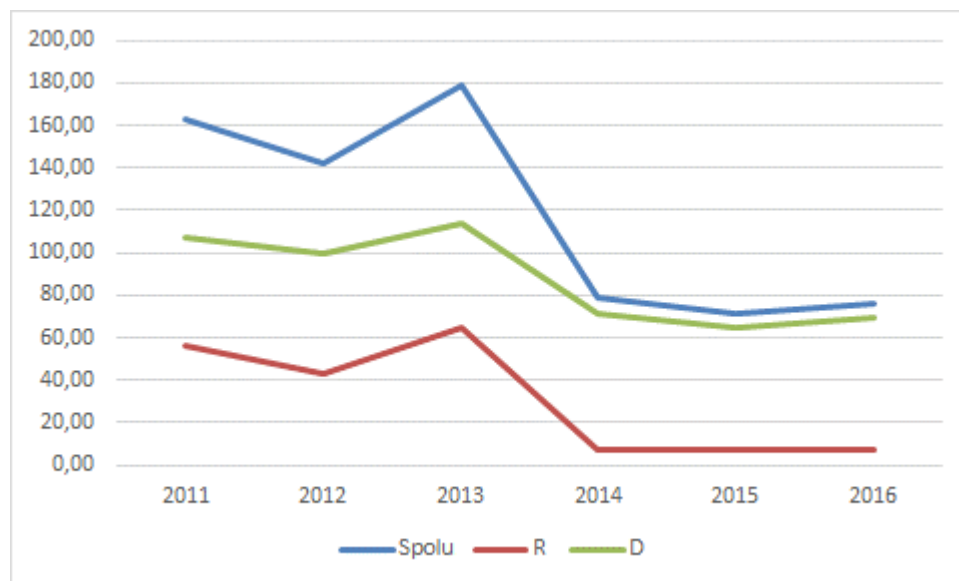



## Turie

Odpad	Zber vykonáva spoločnosť	Typ nádob / inak	Interval vývozu
Papier	Združenie obcí Rajecká dolina Námestie SNP 29/1 013 13 Rajecké Teplice	Zvony	1 x mesačne
	VV, s.r.o. Horná 223/1 976 33 Poniky	výmenný mobilný zber	1 x za 2 mesiace
	F.M. RECYKLING s.r.o. Jána Psotného 806/5 91105 Trenčín		
Sklo	Združenie obcí Rajecká dolina Námestie SNP 29/1 013 13 Rajecké Teplice	Zvony	1 x mesačne
Viacvrstvové kombinov. materiály	Združenie obcí Rajecká dolina Námestie SNP 29/1 013 13 Rajecké Teplice	Zvony	1 x mesačne
Odpady s obsahom škodlivín - pneumatiky	Združenie obcí Rajecká dolina Námestie SNP 29/1 013 13 Rajecké Teplice		Podľa potreby
Biologicky rozložiteľný odpad	Zber sa nevykonáva		
Textil a šatstvo	Zdeno Mišutka 01356 Hvozdnica č.357	Zber. nádoby 4x cca 0,5m <sup>3</sup>	1 x za 2 týždne
Elektroodpad	Združenie obcí Rajecká dolina Námestie SNP 29/1 013 13 Rajecké Teplice	Zberné miesto	1 x za štvrtrok 1
	ASEKOL SK s.r.o. Lamačská cesta 45 841 03 Bratislava	E-box	1 x ročne
Batérie a akumulátory	Združenie obcí Rajecká dolina Námestie SNP 29/1 013 13 Rajecké Teplice	E-box	Podľa potreby
Plasty	Združenie obcí Rajecká dolina Námestie SNP 29/1 013 13 Rajecké Teplice	Zvony a plastové vrecia	1 x mesačne
Kovy	Združenie obcí Rajecká dolina Námestie SNP 29/1 013 13 Rajecké Teplice	Zvony	1 x mesačne
Zmesový komunálny odpad	T+T, a.s. Andreja Kmeťa 18 01001 Žilina	120 l plech., 110 a 240 l plast.nádo 1100 l	1 x za 2 týždne
Objemný odpad	Združenie obcí Rajecká dolina Námestie SNP 29/1 013 13 Rajecké Teplice	6 x veľkoobjemový kontajner	1 x za 6 mesiacov

	T+T, a.s. Andreja Kmeťa 18 01001 Žilina	2 x veľkoobjemový kontajner 10 m <sup>3</sup>	1 x mesačne
Drobný stavebný odpad	Zber sa nevykonáva		

### Turie – vývoj odpadov (t)

	Materiálovo	Energeticky	Iné R	Spaľovaním	Skládkovaním	Iné D	Spolu	R	D
2011	37,21	0,00	0,00	0,00	315,92	0,00	<b>353,13</b>	37,21	315,92
2012	47,34	29,63	0,00	0,00	314,63	0,00	<b>391,60</b>	76,97	314,63
2013	42,25	0,00	0,00	0,00	317,08	0,00	<b>359,33</b>	42,25	317,08
2014	35,41	0,00	0,00	0,00	371,99	0,00	<b>407,40</b>	35,41	371,99
2015	42,24	0,00	0,00	0,00	406,17	0,00	<b>448,41</b>	42,24	406,17
2016	43	0,00	0,00	0,00	403,17	0,00	<b>446,01</b>	42,84	403,17

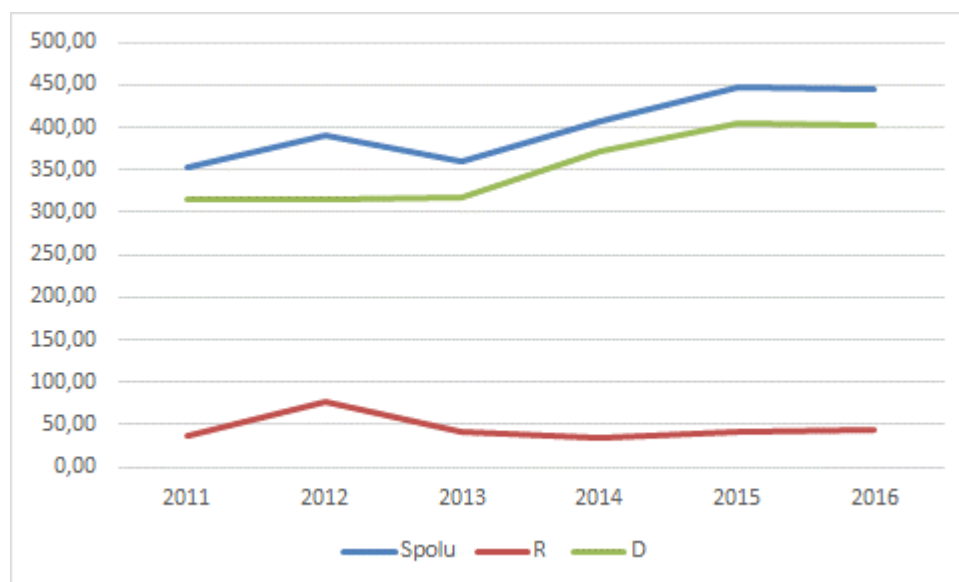

## Veľká Čierna

Odpad	Zber vykonáva spoločnosť	Typ nádob / inak	Interval vývozu
Papier	Združenie obcí Rajecká dolina Námestie SNP 29/1 013 13 Rajecké Teplice	Zvon	Harmonogram ZORD
	VV, s.r.o. Horná 223/1 976 33 Poniky	Mobilný zber a výmenou za hygienické potreby	
Sklo	Združenie obcí Rajecká dolina Námestie SNP 29/1 013 13 Rajecké Teplice	Zvon	Harmonogram ZORD
Viacvrstvové kombinov. materiály	Združenie obcí Rajecká dolina Námestie SNP 29/1 013 13 Rajecké Teplice	Zvon	Harmonogram ZORD
Odpady s obsahom škodlivín	Združenie obcí Rajecká dolina Námestie SNP 29/1 013 13 Rajecké Teplice	Box	Harmonogram ZORD
Biologicky rozložiteľný odpad	Domácnosti individuálne		
Textil a šatstvo	Zdeno Mišutka 01356 Hvozdnica č.357	Uzamykateľný kontajner	1x za 14 dní
Elektroodpad	Združenie obcí Rajecká dolina Námestie SNP 29/1 013 13 Rajecké Teplice	Boxy na elektroodpad	Harmonogram ZORD
Batérie a akumulátory	Združenie obcí Rajecká dolina Námestie SNP 29/1 013 13 Rajecké Teplice	Boxy na elektroodpad	Harmonogram ZORD
Plasty	Združenie obcí Rajecká dolina Námestie SNP 29/1 013 13 Rajecké Teplice	Vrecia	Harmonogram ZORD
Kovy	Združenie obcí Rajecká dolina Námestie SNP 29/1 013 13 Rajecké Teplice	Zvon	Harmonogram ZORD
Zmesový komunálny odpad	T+T, a.s. Andreja Kmeťa 18 01001 Žilina	110 l kovové, 1 100 l kovové nádoby	1x za 14 dní
Objemný odpad	Urík, s.r.o. Zátočná 467/16 013 13 Rajecké Teplice	Veľkoobjemové kontajnery	podľa potreby
Drobný stavebný odpad	Urík, s.r.o. Zátočná 467/16 013 13 Rajecké Teplice	Veľkoobjemové kontajnery	podľa potreby

## Veľká Čierna – vývoj odpadov (t)

	Materiálovo	Energeticky	Iné R	Spaľovaním	Skládkovaním	Iné D	Spolu	R	D
2011	9,80	61,00	0,00	0,00	66,38	0,00	<b>137,18</b>	70,80	66,38
2012	8,20	48,25	0,00	0,00	59,50	0,00	<b>115,95</b>	56,45	59,50
2013	9,82	4,88	0,00	0,00	62,11	0,00	<b>76,81</b>	14,70	62,11
2014	11,74	7,35	0,00	0,00	65,71	0,00	<b>84,80</b>	19,09	65,71
2015	15,53	8,11	0,00	0,00	58,79	0,00	<b>82,43</b>	23,64	58,79
2016	17,62	0,01	0,00	0,00	70,42	0,00	<b>88,05</b>	17,63	70,42

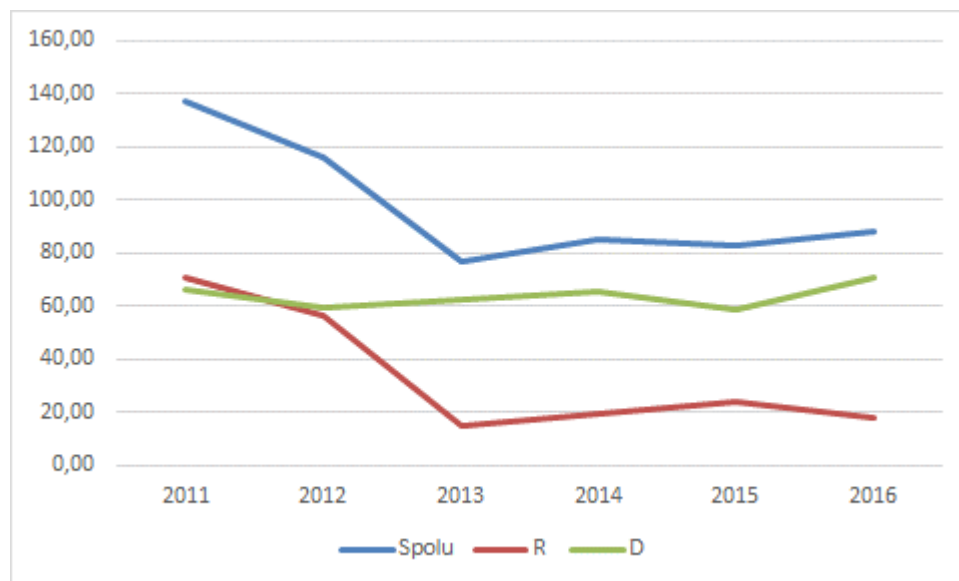

## Višňové

Odpad	Zber vykonáva spoločnosť	Typ nádob / inak	Interval vývozu
Papier	Združenie obcí Rajecká dolina Námestie SNP 29/1 013 13 Rajecké Teplice	Zvony	1 x mesačne
Sklo	Združenie obcí Rajecká dolina Námestie SNP 29/1 013 13 Rajecké Teplice	Zvony	1 x mesačne
Viacvrstvé kombinov. materiály	Združenie obcí Rajecká dolina Námestie SNP 29/1 013 13 Rajecké Teplice	Zvony	1 x mesačne
Odpady s obsahom škodlivín	Združenie obcí Rajecká dolina Námestie SNP 29/1 013 13 Rajecké Teplice		
Biologicky rozložiteľný odpad	Občanie kompostujú individuálne na vlastných kompostoviskách. Obci bola pridelená dotácia na nákup kompostérov pre domácnosti.		
	Združenie obcí Rajecká dolina Námestie SNP 29/1 013 13 Rajecké Teplice		
Textil a šatstvo	Združenie obcí Rajecká dolina Námestie SNP 29/1 013 13 Rajecké Teplice	Kontajnery na textil	1 x mesačne
Elektroodpad	Združenie obcí Rajecká dolina Námestie SNP 29/1 013 13 Rajecké Teplice		podľa potreby
Batérie a akumulátory	Združenie obcí Rajecká dolina Námestie SNP 29/1 013 13 Rajecké Teplice		podľa potreby
Plasty	Združenie obcí Rajecká dolina Námestie SNP 29/1 013 13 Rajecké Teplice	Zvony, vrecia	1 x mesačne
Kovy	Združenie obcí Rajecká dolina Námestie SNP 29/1 013 13 Rajecké Teplice	Zvony	1 x mesačne
Zmesový komunálny odpad	T+T, a.s., Andreja Kmeťa 18 01001 Žilina	Plastové nádoby 120,240,1100 l	1 x 7 dní, 1 x 14 dní, 1 x mesačne
Objemný odpad	T+T, a.s., Andreja Kmeťa 18 01001 Žilina	Veľkoobjemové kontajnery	2 x ročne
	LK Trans, s r.o. Klimovské 653/14 010 01 Žilina	Veľkoobjemové kontajnery	1 x mesačne
Drobný stavebný odpad	T+T, a.s., Andreja Kmeťa 18 01001 Žilina	Veľkoobjemové kontajnery	podľa potreby

## Višňové – vývoj odpadov (t)

	Materiálovo	Energeticky	Iné R	Spaľovaním	Skládkovaním	Iné D	Spolu	R	D
2011	5,93	0,00	0,00	0,00	543,22	0,00	<b>549,15</b>	5,93	543,22
2012	67,34	57,08	0,00	0,00	520,98	0,00	<b>645,40</b>	124,42	520,98
2013	60,31	14,73	0,00	0,00	567,96	0,00	<b>643,00</b>	75,04	567,96
2014	68,09	0,00	0,00	0,00	506,32	0,00	<b>574,41</b>	68,09	506,32
2015	66,22	0,00	0,00	0,00	622,77	0,00	<b>688,99</b>	66,22	622,77
2016	70,8	0,00	0,00	0,00	780,04	0,00	<b>850,84</b>	70,80	780,04

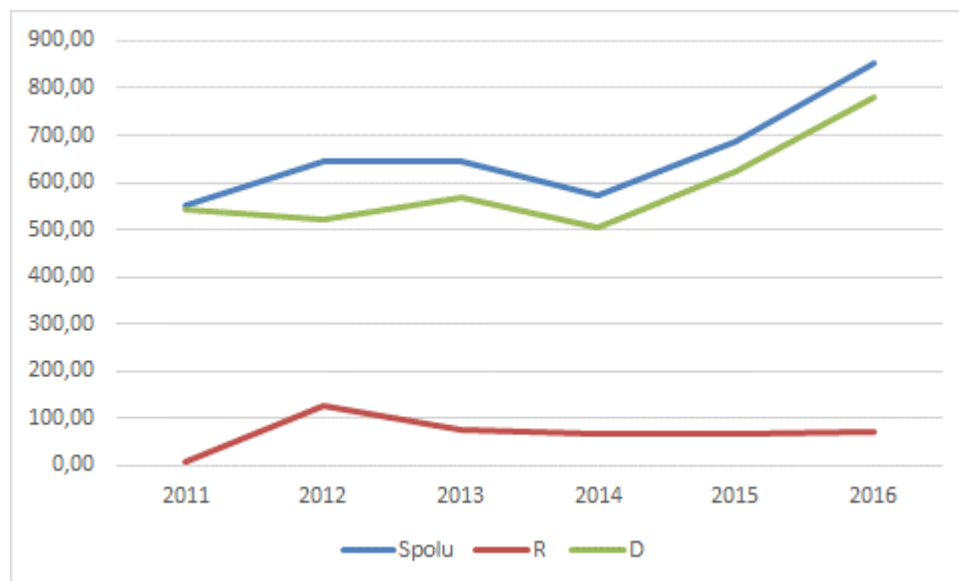

**Zbyňov**

<b>Odpad</b>	<b>Zber vykonáva spoločnosť</b>	<b>Typ nádob / inak</b>	<b>Interval vývozu</b>
Papier	Združenie obcí Rajecká dolina Námestie SNP 29/1 013 13 Rajecké Teplice	Zvon	Podľa potreby alebo podľa harmonog. ZORD
Sklo	Združenie obcí Rajecká dolina Námestie SNP 29/1 013 13 Rajecké Teplice	Zvon	Podľa potreby alebo podľa harmonog. ZORD
Viacvrstvé kombinov. materiály	Združenie obcí Rajecká dolina Námestie SNP 29/1 013 13 Rajecké Teplice	Zvon	Podľa potreby alebo podľa harmonog. ZORD
Odpady s obsahom škodlivín	Zber sa nevykonáva		
Biologicky rozložiteľný odpad	Zber sa nevykonáva		
Textil a šatstvo	Zber sa nevykonáva		
Elektroodpad	Združenie obcí Rajecká dolina Námestie SNP 29/1 013 13 Rajecké Teplice	Zvon	
Batérie a akumulátory	Zber sa nevykonáva		
Plasty	Združenie obcí Rajecká dolina Námestie SNP 29/1 013 13 Rajecké Teplice	Zvon	
Kovy	Zberné suroviny Žilina a.s. Kragujevská 3 010 01 Žilina		
Zmesový komunálny odpad	T+T, a.s. Andreja Kmeťa 18 01001 Žilina		
Objemný odpad	Združenie obcí Rajecká dolina Námestie SNP 29/1 013 13 Rajecké Teplice	Veľkoobjemový kontajner	
Drobný stavebný odpad	Obec Zbyňov	Veľkoobjemový kontajner	

## Zbyňov – vývoj odpadov (t)

	Materiálovo	Energeticky	Iné R	Spaľovaním	Skládkovaním	Iné D	Spolu	R	D
2011	17,86	0,00	0,00	0,00	195,84	0,00	<b>213,70</b>	17,86	195,84
2012	23,94	0,00	0,00	0,00	203,78	0,00	<b>227,72</b>	23,94	203,78
2013	19,35	5,32	0,00	0,00	155,50	0,00	<b>180,17</b>	24,67	155,50
2014	32,67	0,00	0,00	0,00	191,39	0,00	<b>224,06</b>	32,67	191,39
2015	33,44	0,00	0,00	0,00	176,69	0,00	<b>210,13</b>	33,44	176,69
2016	29,39	0,00	0,00	0,00	180,52	0,00	<b>209,91</b>	29,39	180,52

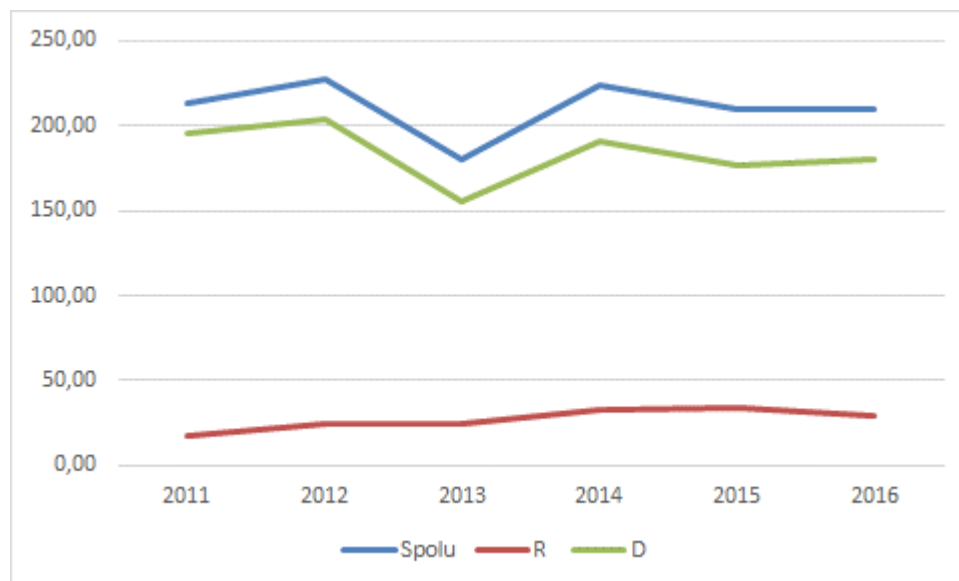



Podrobné spracovanie údajov o systéme nakladania s odpadmi je možné vidieť v nasledovných tabuľkách (podľa bodu 2.1. a 2.2. za roky 2011 - 2015).

## 2.1. Komunálne odpady

Údaje o druhu, množstve a zdroji komunálnych odpadov vzniknutých v obci s rozlíšením na kalendárne roky, v ktorých platil predchádzajúci program Slovenskej republiky a údaje o množstve komunálnych odpadov, pre ktoré zabezpečila zhodnotenie a zneškodnenie, s osobitným uvedením podielu zneškodnenia komunálneho odpadu skládkovaním k iným spôsobom zneškodnenia a k zhodnoteniu, sú uvedené v nasledovných tabuľkách.

## 2.2. Triedený zber komunálnych odpadov

Údaje o systéme triedeného zberu komunálnych odpadov, pre ktoré zložky komunálnych odpadov je v obci zavedený triedený zber komunálnych odpadov, o množstve komunálnych odpadov vyzbieraných v systéme triedeného zberu komunálnych odpadov a o systéme zberu drobných stavebných odpadov v obci s rozlíšením na kalendárne roky, v ktorých platil predchádzajúci program Slovenskej republiky, sú uvedené v nasledovných tabuľkách.

Vznik odpadov je spracovaný v samostatných tabuľkách podľa daného roku:

- Vznik odpadov a nakladanie s nimi za rok 2011
- Vznik odpadov a nakladanie s nimi za rok 2012
- Vznik odpadov a nakladanie s nimi za rok 2013
- Vznik odpadov a nakladanie s nimi za rok 2014
- Vznik odpadov a nakladanie s nimi za rok 2015
- Trend vývoja nakladania s odpadmi za roky 2011 - 2015

Na zjednodušenie boli jednotlivé činnosti nakladania s odpadmi zaradené do šiestich skupín nasledovne:

Skupina nakladania	Kód nakladania
zhodnocovania materiálové	R2, R3, R4, R5, R6, R7, R8, R9, R11, R12
zhodnocovania energetické	R1
zhodnocovanie iné	R10, R13
zneškodňovanie skládkovaním	D1, D3, D5, D12
zneškodňovanie spaľovaním	D10
zneškodňovanie iné	D2, D4, D8, D9, D13, D14, D15

2011	Kód odpadu	Názov odpadu	Kateg. odp.	Odpad spolu (t)	Podiel %	Odpad zhodnotený (t)			Odpad zneškodnený (t)			
						Materiálovo	Energeticky	Iné R	Spaľovanie	Skládkovanie	Iné D	
1	15 01 01	Obaly z papiera a lepenky	O	0	0,0%	0	0	0	0	0	0	
2	15 01 02	Obaly z plastov	O	58,98	0,7%	58,98	0	0	0	0	0	
3	15 01 04	Obaly z kovu	O	1,57	0,0%	1,57	0	0	0	0	0	
4	15 01 05	Kompozitné obaly	O	1,716	0,0%	1,716	0	0	0	0	0	
5	15 01 07	Obaly zo skla	O	223,15	2,5%	223,15	0	0	0	0	0	
6	15 01 10	Obaly obsahujúce zvyšky nebezpečných látok alebo kontaminované	N	0	0,0%	0	0	0	0	0	0	
7	16 01 03	Opatrebované pneumatiky	O	0,55	0,0%	0,55	0	0	0	0	0	
8	17 01 07	Zmesi betónu, tehál, obkladačiek, dlaždíc keramiky iné ako	O	122,89	1,4%	0	0	0	0	122,89	0	
9	17 99 00	Drobné stavebné odpady	O	233,98	2,6%	0	0	90	0	143,98	0	
10	19 10 01	Odpad zo železa a ocele	O	1,56	0,0%	1,56	0	0	0	0	0	
11	20 01 01	Papier a lepenka	O	76,908	0,9%	76,908	0	0	0	0	0	
12	20 01 02	Sklo	O	214,93	2,4%	214,93	0	0	0	0	0	
13	20 01 03	viacvrstvové kombinované materiály na báze lepenky (kovy, textilie, papier, lepenka)	O	0	0,0%	0	0	0	0	0	0	
14	20 01 08	biologicky rozložiteľný kuchynský a reštauračný odpad	O	49,21	0,5%	49,21	0	0	0	0	0	
15	20 01 10	Šatstvo	O	6,5	0,1%	6,5	0	0	0	0	0	
16	20 01 11	Textílie	O	0,5	0,0%	0,5	0	0	0	0	0	
17	20 01 21	Žiarivky a iný odpad obsahujúci ortuť	N	0,78	0,0%	0,78	0	0	0	0	0	
18	20 01 23	Vyradené zariadenia obsahujúce chlórfluórované uhľovodíky	N	15,055	0,2%	15,055	0	0	0	0	0	
19	20 01 25	Jedlé oleje a tuky	O	5,53	0,1%	5,53	0	0	0	0	0	
20	20 01 26	Oleje a tuky iné ako uvedené v 20 01 25	N	0,074	0,0%	0,074	0	0	0	0	0	
21	20 01 27	Farby, tlačiarenské farby, lepidlá a živice obsahujúce nebezpečné látky	N	0	0,0%	0	0	0	0	0	0	
22	20 01 33	Batérie a akumulátory uvedené v 16 06 01, 16 06 02 alebo 16 06 03	N	3,51	0,0%	3,51	0	0	0	0	0	
23	20 01 34	Batérie a akumulátory iné ako uvedené v 20 01 33	O	0	0,0%	0	0	0	0	0	0	
24	20 01 35	Vyradené elektrické a elektronické zariadenia iné ako uvedené v 16 06 01, 16 06 02 alebo 16 06 03	N	26,396	0,3%	26,396	0	0	0	0	0	
25	20 01 36	Vyradené elektrické a elektronické zariadenia iné ako uvedené v 16 06 01, 16 06 02 alebo 16 06 03	O	19,418	0,2%	19,418	0	0	0	0	0	
26	20 01 38	Drevo iné ako uvedené v 20 01 37	O	2,06	0,0%	2,06	0	0	0	0	0	
27	20 01 39	Plasty	O	30,65	0,3%	30,65	0	0	0	0	0	
28	20 01 40	Kovy	O	3,215	0,0%	0,835	2,38	0	0	0	0	
29	20 02 01	Biologicky rozložiteľný odpad	O	187,91	2,1%	26	131,39	0	0	30,52	0	
30	20 02 02	Zemina a kamenivo	O	114,3	1,3%	0	0	0	114,3	0	0	
31	20 03 01	Zmesový komunálny odpad	O	6345,3	70,2%	0	0	0	219,21	6126,13	0	
32	20 03 03	Odpad z čistenia ulíc	O	323,96	3,6%	0	0	2	0	321,96	0	
33	20 03 04	Kal zo septikov	O	0	0,0%	0	0	0	0	0	0	
34	20 03 08	Drobný stavebný odpad	O	0	0,0%	0	0	0	0	0	0	
35	20 03 07	Objemný odpad	O	965,58	10,7%	0	0	0	10,4	955,18	0	
36	16 02 14	Vyradené zariadenia iné ako uvedené v 16 02 09 až 16 02 13	O	0,1	0,0%	0,1	0	0	0	0	0	
37	16 02 11	Vyradené zariadenia obsahujúce chlórfluórované uhľovodíky	N	0	0,0%	0	0	0	0	0	0	
38	16 02 13	Vyradené zariadenia obsahujúce nebezpečné časti iné ako chlórfluórované uhľovodíky	N	0,57	0,0%	0,57	0	0	0	0	0	
				<b>Odpad spolu</b>	<b>9036,9</b>	<b>100,0%</b>	<b>766,552</b>	<b>133,77</b>	<b>92</b>	<b>343,91</b>	<b>7700,66</b>	<b>0</b>
				Odpad zhodnocovaný	992,32	11,0%	8,5%	1,5%	1,0%			
				Odpad zneškodňovaný	8044,6	89,0%				3,8%	85,2%	0,0%

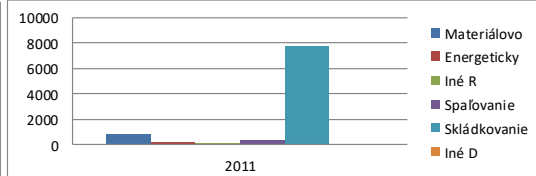
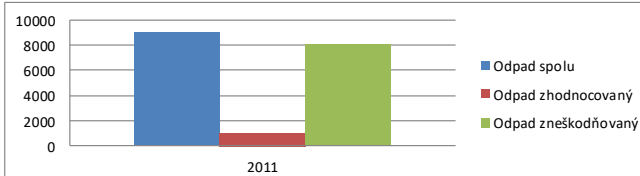

2012	Kód odpadu	Názov odpadu	Kateg. odp.	Odpad spolu (t)	Podiel %	Odpad zhodnotený (t)			Odpad zneškodnený (t)		
						Materiálovo	Energeticky	Iné R	Spaľovanie	Skládkovanie	Iné D
1	15 01 01	Obaly z papiera a lepenky	O	0	0,0%	0	0	0	0	0	0
2	15 01 02	Obaly z plastov	O	49,667	0,5%	49,667	0	0	0	0	0
3	15 01 04	Obaly z kovu	O	2,487	0,0%	2,487	0	0	0	0	0
4	15 01 05	Kompozitné obaly	O	12,397	0,1%	12,397	0	0	0	0	0
5	15 01 07	Obaly zo skla	O	233,7	2,5%	233,704	0	0	0	0	0
6	15 01 10	Obaly obsahujúce zvyšky nebezpečných látok alebo kontaminované	N	0	0,0%	0	0	0	0	0	0
7	16 01 03	Opotrebované pneumatiky	O	0,82	0,0%	0,82	0	0	0	0	0
8	17 01 07	Zmesi betónu, tehál, obkladačiek, dlaždíc keramiky iné ako	O	36,24	0,4%	0	0	0	0	36,24	0
9	17 99 00	Drobné stavebné odpady	O	156,12	1,7%	0	0	0	0	156,12	0
10	19 10 01	Odpad zo železa a ocele	O	3,13	0,0%	3,13	0	0	0	0	0
11	20 01 01	Papier a lepenka	O	155,41	1,7%	155,414	0	0	0	0	0
12	20 01 02	Sklo	O	228,96	2,5%	228,956	0	0	0	0	0
13	20 01 03	viacvrstvové kombinované materiály na báze lepenky (kovy, textilie, papier, lepenka)	O	0	0,0%	0	0	0	0	0	0
14	20 01 08	biologicky rozložiteľný kuchynský a reštauračný odpad	O	36,16	0,4%	36,16	0	0	0	0	0
15	20 01 10	Šatstvo	O	27,25	0,3%	27,25	0	0	0	0	0
16	20 01 11	Textílie	O	0	0,0%	0	0	0	0	0	0
17	20 01 21	Žiarivky a iný odpad obsahujúci ortuť	N	1,073	0,0%	1,073	0	0	0	0	0
18	20 01 23	Vyradené zariadenia obsahujúce chlórfluórované uhľovodíky	N	19,001	0,2%	19,001	0	0	0	0	0
19	20 01 25	Jedlé oleje a tuky	O	7,233	0,1%	7,233	0	0	0	0	0
20	20 01 26	Oleje a tuky iné ako uvedené v 20 01 25	N	0	0,0%	0	0	0	0	0	0
21	20 01 27	Farby, tlačiarenské farby, lepidlá a živice obsahujúce nebezpečné látky	N	0	0,0%	0	0	0	0	0	0
22	20 01 33	Batérie a akumulátory uvedené v 16 06 01, 16 06 02 alebo 16 06 03	N	1,794	0,0%	1,794	0	0	0	0	0
23	20 01 34	Batérie a akumulátory iné ako uvedené v 20 01 33	O	0	0,0%	0	0	0	0	0	0
24	20 01 35	Vyradené elektrické a elektronické zariadenia iné ako uvedené v 20 01 33	N	38,373	0,4%	38,373	0	0	0	0	0
25	20 01 36	Vyradené elektrické a elektronické zariadenia iné ako uvedené v 20 01 35	O	29,062	0,3%	29,062	0	0	0	0	0
26	20 01 38	Drevo iné ako uvedené v 20 01 37	O	1,92	0,0%	1,92	0	0	0	0	0
27	20 01 39	Plasty	O	57,202	0,6%	57,202	0	0	0	0	0
28	20 01 40	Kovy	O	14,775	0,2%	4,455	10,32	0	0	0	0
29	20 02 01	Biologicky rozložiteľný odpad	O	754,76	8,2%	47,96	651,094	0	0	55,709	0
30	20 02 02	Zemina a kamenivo	O	101,24	1,1%	0	0	0	0	101,24	0
31	20 03 01	Zmesový komunálny odpad	O	6197,6	67,3%	0	0	0	0	6197,62	0
32	20 03 03	Odpad z čistenia ulíc	O	307,48	3,3%	210	0	0	0	97,48	0
33	20 03 04	Kal zo septikov	O	0	0,0%	0	0	0	0	0	0
34	20 03 08	Drobný stavebný odpad	O	0	0,0%	0	0	0	0	0	0
35	20 03 07	Objemný odpad	O	736,77	8,0%	0	0	0	0	736,77	0
36	16 02 14	Vyradené zariadenia iné ako uvedené v 16 02 09 až 16 02 13	O	0	0,0%	0	0	0	0	0	0
37	16 02 11	Vyradené zariadenia obsahujúce chlórfluórované uhľovodíky	N	0	0,0%	0	0	0	0	0	0
38	16 02 13	Vyradené zariadenia obsahujúce nebezpečné časti iné ako chlórfluórované uhľovodíky	N	0	0,0%	0	0	0	0	0	0
<b>Odpad spolu</b>				<b>9210,7</b>	<b>100,0%</b>	<b>1168,058</b>	<b>661,414</b>	<b>0</b>	<b>0</b>	<b>7381,179</b>	<b>0</b>
Odpad zhodnocovaný				1829,5	19,9%	12,7%	7,2%	0,0%			
Odpad zneškodňovaný				7381,2	80,1%				0,0%	80,1%	0,0%

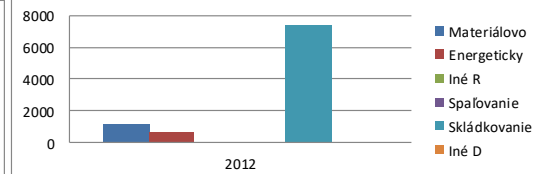
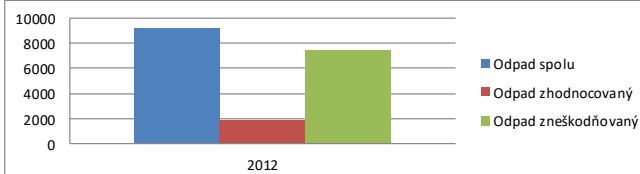

2013	Kód odpadu	Názov odpadu	Kateg. odp.	Odpad spolu (t)	Podiel %	Odpad zhodnotený (t)			Odpad zneškodnený (t)		
						Materiálovo	Energeticky	Iné R	Spaľovanie	Skládkovanie	Iné D
1	15 01 01	Obaly z papiera a lepenky	O	3,15	0,0%	3,15	0	0	0	0	0
2	15 01 02	Obaly z plastov	O	61,102	0,8%	61,102	0	0	0	0	0
3	15 01 04	Obaly z kovu	O	2,495	0,0%	2,495	0	0	0	0	0
4	15 01 05	Kompozitné obaly	O	9,716	0,1%	9,716	0	0	0	0	0
5	15 01 07	Obaly zo skla	O	256,14	3,2%	256,142	0	0	0	0	0
6	15 01 10	Obaly obsahujúce zvyšky nebezpečných látok alebo kontaminované	N	1,72	0,0%	1,72	0	0	0	0	0
7	16 01 03	Opatrebované pneumatiky	O	0,66	0,0%	0,66	0	0	0	0	0
8	17 01 07	Zmesi betónu, tehál, obkladačiek, dlaždíc keramiky iné ako	O	0	0,0%	0	0	0	0	0	0
9	17 99 00	Drobné stavebné odpady	O	158,9	2,0%	0	0	0	0	158,9	0
10	19 10 01	Odpad zo železa a ocele	O	4,46	0,1%	4,46	0	0	0	0	0
11	20 01 01	Papier a lepenka	O	143,48	1,8%	143,477	0	0	0	0	0
12	20 01 02	Sklo	O	170,74	2,1%	170,739	0	0	0	0	0
13	20 01 03	viacvrstvové kombinované materiály na báze lepenky (kovy, textilie, papier, lepenka)	O	0	0,0%	0	0	0	0	0	0
14	20 01 08	biologicky rozložiteľný kuchynský a reštauračný odpad	O	53,07	0,7%	53,07	0	0	0	0	0
15	20 01 10	Šatstvo	O	25,8	0,3%	25,8	0	0	0	0	0
16	20 01 11	Textílie	O	0	0,0%	0	0	0	0	0	0
17	20 01 21	Žiarivky a iný odpad obsahujúci ortuť	N	0,291	0,0%	0,291	0	0	0	0	0
18	20 01 23	Vyradené zariadenia obsahujúce chlórfluórované uhľovodíky	N	11,919	0,1%	11,919	0	0	0	0	0
19	20 01 25	Jedlé oleje a tuky	O	1,983	0,0%	1,983	0	0	0	0	0
20	20 01 26	Oleje a tuky iné ako uvedené v 20 01 25	N	0	0,0%	0	0	0	0	0	0
21	20 01 27	Farby, tlačiarenské farby, lepidlá a živice obsahujúce nebezpečné látky	N	0,01	0,0%	0,01	0	0	0	0	0
22	20 01 33	Batérie a akumulátory uvedené v 16 06 01, 16 06 02 alebo 16 06 03	N	0,587	0,0%	0,587	0	0	0	0	0
23	20 01 34	Batérie a akumulátory iné ako uvedené v 20 01 33	O	0	0,0%	0	0	0	0	0	0
24	20 01 35	Vyradené elektrické a elektronické zariadenia iné ako uvedené v 20 01 33	N	24,372	0,3%	24,372	0	0	0	0	0
25	20 01 36	Vyradené elektrické a elektronické zariadenia iné ako uvedené v 20 01 35	O	27,863	0,3%	27,863	0	0	0	0	0
26	20 01 38	Drevo iné ako uvedené v 20 01 37	O	0	0,0%	0	0	0	0	0	0
27	20 01 39	Plasty	O	26,893	0,3%	26,893	0	0	0	0	0
28	20 01 40	Kovy	O	2,761	0,0%	0,531	2,23	0	0	0	0
29	20 02 01	Biologicky rozložiteľný odpad	O	235,11	2,9%	40,76	168,871	0	0	25,48	0
30	20 02 02	Zemina a kamenivo	O	104,84	1,3%	0	0	0	0	104,84	0
31	20 03 01	Zmesový komunálny odpad	O	5595,5	69,1%	0	0	0	0	5595,45	0
32	20 03 03	Odpad z čistenia ulíc	O	287,3	3,5%	200	0	0	0	87,3	0
33	20 03 04	Kal zo septikov	O	0	0,0%	0	0	0	0	0	0
34	20 03 08	Drobný stavebný odpad	O	0	0,0%	0	0	0	0	0	0
35	20 03 07	Objemný odpad	O	883,91	10,9%	0	0	0	0	883,91	0
36	16 02 14	Vyradené zariadenia iné ako uvedené v 16 02 09 až 16 02 13	O	0	0,0%	0	0	0	0	0	0
37	16 02 11	Vyradené zariadenia obsahujúce chlórfluórované uhľovodíky	N	0,1	0,0%	0,1	0	0	0	0	0
38	16 02 13	Vyradené zariadenia obsahujúce nebezpečné časti iné ako chlórfluórované uhľovodíky	N	0	0,0%	0	0	0	0	0	0
<b>Odpad spolu</b>				<b>8094,8</b>	<b>100,0%</b>	<b>1067,84</b>	<b>171,101</b>	<b>0</b>	<b>0</b>	<b>6855,88</b>	<b>0</b>
Odpad zhodnocovaný				1238,9	15,3%	13,2%	2,1%	0,0%			
Odpad zneškodňovaný				6855,9	84,7%				0,0%	84,7%	0,0%

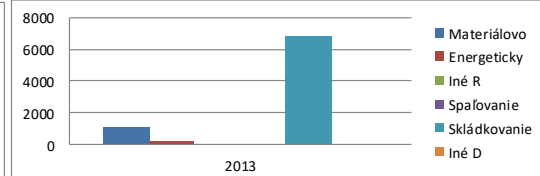
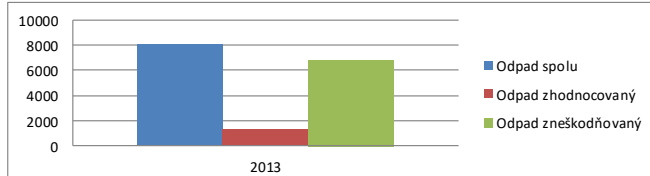

2014	Kód odpadu	Názov odpadu	Kateg. odp.	Odpad spolu (t)	Podiel %	Odpad zhodnotený (t)			Odpad zneškodnený (t)		
						Materiálovo	Energeticky	Iné R	Spaľovanie	Skládkovanie	Iné D
1	15 01 01	Obaly z papiera a lepenky	O	96,257	1,2%	96,257	0	0	0	0	0
2	15 01 02	Obaly z plastov	O	137,28	1,7%	137,276	0	0	0	0	0
3	15 01 04	Obaly z kovu	O	4,043	0,1%	4,043	0	0	0	0	0
4	15 01 05	Kompozitné obaly	O	18,468	0,2%	18,298	0	0	0	0,17	0
5	15 01 07	Obaly zo skla	O	429,68	5,4%	429,677	0	0	0	0	0
6	15 01 10	Obaly obsahujúce zvyšky nebezpečných látok alebo kontaminované	N	0	0,0%	0	0	0	0	0	0
7	16 01 03	Opotrebované pneumatiky	O	6,094	0,1%	4,164	1,93	0	0	0	0
8	17 01 07	Zmesi betónu, tehál, obkladačiek, dlaždíc keramiky iné ako	O	29,3	0,4%	0	0	0	0	29,3	0
9	17 99 00	Drobné stavebné odpady	O	181,87	2,3%	0	0	0	0	181,87	0
10	19 10 01	Odpad zo železa a ocele	O	0	0,0%	0	0	0	0	0	0
11	20 01 01	Papier a lepenka	O	114,91	1,4%	114,913	0	0	0	0	0
12	20 01 02	Sklo	O	21,95	0,3%	21,95	0	0	0	0	0
13	20 01 03	viacvrstvové kombinované materiály na báze lepenky (kovy, textilie, papier, lepenka)	O	0	0,0%	0	0	0	0	0	0
14	20 01 08	biologicky rozložiteľný kuchynský a reštauračný odpad	O	0,798	0,0%	0,798	0	0	0	0	0
15	20 01 10	Šatstvo	O	53,12	0,7%	53,12	0	0	0	0	0
16	20 01 11	Textílie	O	0,8	0,0%	0,8	0	0	0	0	0
17	20 01 21	Žiarivky a iný odpad obsahujúci ortuť	N	0,073	0,0%	0,073	0	0	0	0	0
18	20 01 23	Vyradené zariadenia obsahujúce chlórfluórované uhľovodíky	N	15,707	0,2%	15,707	0	0	0	0	0
19	20 01 25	Jedlé oleje a tuky	O	0,348	0,0%	0,348	0	0	0	0	0
20	20 01 26	Oleje a tuky iné ako uvedené v 20 01 25	N	0	0,0%	0	0	0	0	0	0
21	20 01 27	Farby, tlačiarenské farby, lepidlá a živice obsahujúce nebezpečné látky	N	0	0,0%	0	0	0	0	0	0
22	20 01 33	Batérie a akumulátory uvedené v 16 06 01, 16 06 02 alebo 16 06 03	N	0,35	0,0%	0,35	0	0	0	0	0
23	20 01 34	Batérie a akumulátory iné ako uvedené v 20 01 33	O	0,09	0,0%	0,09	0	0	0	0	0
24	20 01 35	Vyradené elektrické a elektronické zariadenia iné ako uvedené v 16 06 01, 16 06 02 alebo 16 06 03	N	28,091	0,4%	28,091	0	0	0	0	0
25	20 01 36	Vyradené elektrické a elektronické zariadenia iné ako uvedené v 16 06 01, 16 06 02 alebo 16 06 03	O	29,87	0,4%	29,87	0	0	0	0	0
26	20 01 38	Drevo iné ako uvedené v 20 01 37	O	0	0,0%	0	0	0	0	0	0
27	20 01 39	Plasty	O	7,57	0,1%	7,57	0	0	0	0	0
28	20 01 40	Kovy	O	0,03	0,0%	0,03	0	0	0	0	0
29	20 02 01	Biologicky rozložiteľný odpad	O	101,36	1,3%	53,608	41,63	0	0	6,12	0
30	20 02 02	Zemina a kamenivo	O	0	0,0%	0	0	0	0	0	0
31	20 03 01	Zmesový komunálny odpad	O	5600,9	70,4%	0	0	0	0	5600,86	0
32	20 03 03	Odpad z čistenia ulíc	O	84,38	1,1%	0	0	0	0	84,38	0
33	20 03 04	Kal zo septikov	O	0	0,0%	0	0	0	0	0	0
34	20 03 08	Drobný stavebný odpad	O	0	0,0%	0	0	0	0	0	0
35	20 03 07	Objemný odpad	O	988,57	12,4%	0	0	0	0	988,57	0
36	16 02 14	Vyradené zariadenia iné ako uvedené v 16 02 09 až 16 02 13	O	0	0,0%	0	0	0	0	0	0
37	16 02 11	Vyradené zariadenia obsahujúce chlórfluórované uhľovodíky	N	0	0,0%	0	0	0	0	0	0
38	16 02 13	Vyradené zariadenia obsahujúce nebezpečné časti iné ako chlórfluórované uhľovodíky	N	0	0,0%	0	0	0	0	0	0
<b>Odpad spolu</b>				<b>7951,9</b>	<b>100,0%</b>	<b>1017,033</b>	<b>43,56</b>	<b>0</b>	<b>0</b>	<b>6891,27</b>	<b>0</b>
Odpad zhodnocovaný				1060,6	13,3%	12,8%	0,5%	0,0%			
Odpad zneškodňovaný				6891,3	86,7%				0,0%	86,7%	0,0%

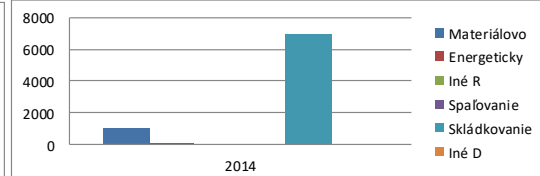
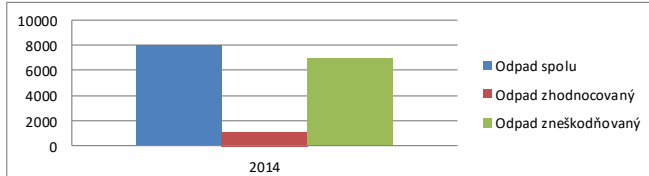

2015	Kód odpadu	Názov odpadu	Kateg. odp.	Odpad spolu (t)	Podiel %	Odpad zhodnotený (t)			Odpad zneškodnený (t)			
						Materiálovo	Energeticky	Iné R	Spaľovanie	Skládkovanie	Iné D	
1	15 01 01	Obaly z papiera a lepenky	O	72,83	0,8%	72,46	0,37	0	0	0	0	
2	15 01 02	Obaly z plastov	O	137,26	1,6%	128,885	8,37	0	0	0	0	
3	15 01 04	Obaly z kovu	O	4,895	0,1%	4,305	0,59	0	0	0	0	
4	15 01 05	Kompozitné obaly	O	19,48	0,2%	17,22	2,26	0	0	0	0	
5	15 01 07	Obaly zo skla	O	513,08	5,9%	487,945	25,13	0	0	0	0	
6	15 01 10	Obaly obsahujúce zvyšky nebezpečných látok alebo kontaminované	N	0	0,0%	0	0	0	0	0	0	
7	16 01 03	Opotrebované pneumatiky	O	4,19	0,0%	3,96	0,23	0	0	0	0	
8	17 01 07	Zmesi betónu, tehál, obkladačiek, dlaždíc keramiky iné ako	O	0	0,0%	0	0	0	0	0	0	
9	17 99 00	Drobné stavebné odpady	O	154,66	1,8%	0	0	0	0	154,66	0	
10	19 10 01	Odpad zo železa a ocele	O	0	0,0%	0	0	0	0	0	0	
11	20 01 01	Papier a lepenka	O	94,603	1,1%	94,603	0	0	0	0	0	
12	20 01 02	Sklo	O	8,5	0,1%	8,5	0	0	0	0	0	
13	20 01 03	viacvrstvové kombinované materiály na báze lepenky (kovy, textilie, papier, lepenka)	O	0	0,0%	0	0	0	0	0	0	
14	20 01 08	biologicky rozložiteľný kuchynský a reštauračný odpad	O	1,233	0,0%	1,233	0	0	0	0	0	
15	20 01 10	Šatstvo	O	56,81	0,7%	56,81	0	0	0	0	0	
16	20 01 11	Textílie	O	0	0,0%	0	0	0	0	0	0	
17	20 01 21	Žiarivky a iný odpad obsahujúci ortuť	N	0,27	0,0%	0,27	0	0	0	0	0	
18	20 01 23	Vyradené zariadenia obsahujúce chlórfluórované uhľovodíky	N	15,58	0,2%	15,58	0	0	0	0	0	
19	20 01 25	Jedlé oleje a tuky	O	0,445	0,0%	0,445	0	0	0	0	0	
20	20 01 26	Oleje a tuky iné ako uvedené v 20 01 25	N	0	0,0%	0	0	0	0	0	0	
21	20 01 27	Farby, tlačiarenské farby, lepidlá a živice obsahujúce nebezpečné látky	N	0	0,0%	0	0	0	0	0	0	
22	20 01 33	Batérie a akumulátory uvedené v 16 06 01, 16 06 02 alebo 16 06 03	N	0	0,0%	0	0	0	0	0	0	
23	20 01 34	Batérie a akumulátory iné ako uvedené v 20 01 33	O	0,175	0,0%	0,175	0	0	0	0	0	
24	20 01 35	Vyradené elektrické a elektronické zariadenia iné ako uvedené v 20 01 33	N	25,765	0,3%	25,765	0	0	0	0	0	
25	20 01 36	Vyradené elektrické a elektronické zariadenia iné ako uvedené v 20 01 35	O	29,025	0,3%	29,025	0	0	0	0	0	
26	20 01 38	Drevo iné ako uvedené v 20 01 37	O	0	0,0%	0	0	0	0	0	0	
27	20 01 39	Plasty	O	4,2	0,0%	4,2	0	0	0	0	0	
28	20 01 40	Kovy	O	0	0,0%	0	0	0	0	0	0	
29	20 02 01	Biologicky rozložiteľný odpad	O	112,34	1,3%	23,21	87,84	0	0	1,29	0	
30	20 02 02	Zemina a kamenivo	O	0	0,0%	0	0	0	0	0	0	
31	20 03 01	Zmesový komunálny odpad	O	6399	73,8%	0	0	0	0	6398,97	0	
32	20 03 03	Odpad z čistenia ulíc	O	84,18	1,0%	0	0	0	0	84,18	0	
33	20 03 04	Kal zo septikov	O	63,6	0,7%	0	0	0	0	0	63,6	
34	20 03 08	Drobný stavebný odpad	O	0	0,0%	0	0	0	0	0	0	
35	20 03 07	Objemný odpad	O	869,94	10,0%	0	0	0	0	869,94	0	
36	16 02 14	Vyradené zariadenia iné ako uvedené v 16 02 09 až 16 02 13	O	0	0,0%	0	0	0	0	0	0	
37	16 02 11	Vyradené zariadenia obsahujúce chlórfluórované uhľovodíky	N	0	0,0%	0	0	0	0	0	0	
38	16 02 13	Vyradené zariadenia obsahujúce nebezpečné časti iné ako chlórfluórované uhľovodíky	N	0	0,0%	0	0	0	0	0	0	
				<b>Odpad spolu</b>	<b>8672</b>	<b>100,0%</b>	<b>974,591</b>	<b>124,79</b>	<b>0</b>	<b>0</b>	<b>7509,04</b>	<b>63,6</b>
				Odpad zhodnocovaný	1099,4	12,7%	11,2%	1,4%	0,0%			
				Odpad zneškodňovaný	7572,6	87,3%				0,0%	86,6%	0,7%

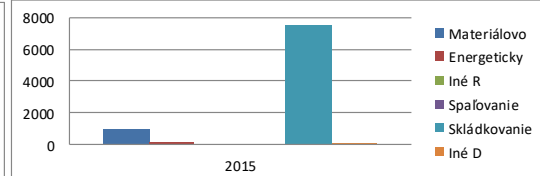
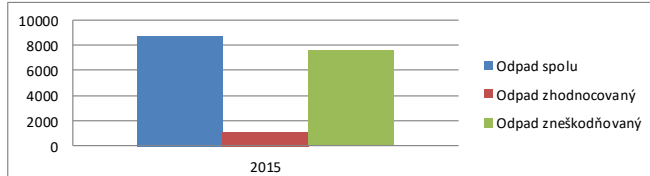

## Trend vývoja nakladania s odpadmi za roky 2011-2015

	2011	2012	2013	2014	2015
<b>Odpad spolu</b>	9036,892	9210,651	8094,821	7951,863	8672,021
Odpad zhodnocovaný	992,322	1829,472	1238,941	1060,593	1099,381
Odpad zneškodňovaný	8044,57	7381,179	6855,88	6891,27	7572,64

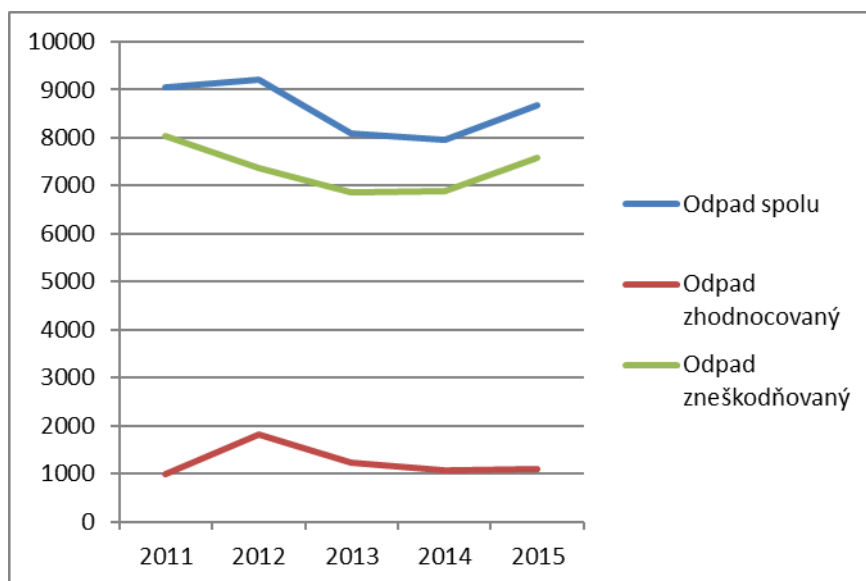

### 2.3. Predpokladané množstvo vzniku komunálnych odpadov a drobného stavebného odpadu

Predpokladané celkové množstvo vzniku komunálnych odpadov a osobitne predpokladané celkové množstvo vzniku jednotlivých druhov komunálnych odpadov a predpokladaný podiel ich zhodnocovania a zneškodňovania vo východiskovom roku programu a v cieľovom roku sú spracované v samostatných tabuľkách podľa daného roku:

- Vznik odpadov a nakladanie s nimi vo východiskovom roku 2016
- Vznik odpadov a nakladanie s nimi v cieľovom roku 2020

Na zjednodušenie boli jednotlivé činnosti nakladania s odpadmi zaradené do šiestich skupín nasledovne:

Skupina nakladania	Kód nakladania
zhodnocovania materiálové	R2, R3, R4, R5, R6, R7, R8, R9, R11, R12
zhodnocovania energetické	R1
zhodnocovanie iné	R10, R13
zneškodňovanie skládkovaním	D1, D3, D5, D12
zneškodňovanie spaľovaním	D10
zneškodňovanie iné	D2, D4, D8, D9, D13, D14, D15, Z



2016	Kód odpadu	Názov odpadu	Kateg. odp.	Odpad spolu (t)	Podiel %	Odpad zhodnotený (t)			Odpad zneškodnený (t)			
						Materiálovo	Energeticky	Iné R	Spaľovanie	Skládkovanie	Iné D	
1	15 01 01	Obaly z papiera a lepenky	O	0	0,0%	0	0	0	0	0	0	
2	15 01 02	Obaly z plastov	O	0	0,0%	0	0	0	0	0	0	
3	15 01 04	Obaly z kovu	O	0	0,0%	0	0	0	0	0	0	
4	15 01 05	Kompozitné obaly	O	0	0,0%	0	0	0	0	0	0	
5	15 01 07	Obaly zo skla	O	0,98	0,0%	0,98	0	0	0	0	0	
6	15 01 10	Obaly obsahujúce zvyšky nebezpečných látok alebo kontaminované	N	0	0,0%	0	0	0	0	0	0	
7	16 01 03	Opatrebované pneumatiky	O	0	0,0%	0	0	0	0	0	0	
8	17 01 07	Zmesi betónu, tehál, obkladačiek, dlaždíc keramiky iné ako	O	0	0,0%	0	0	0	0	0	0	
9	17 99 00	Drobné stavebné odpady	O	0	0,0%	0	0	0	0	0	0	
10	19 10 01	Odpad zo železa a ocele	O	0	0,0%	0	0	0	0	0	0	
11	20 01 01	Papier a lepenka	O	188,56	1,5%	188,557	0	0	0	0	0	
12	20 01 02	Sklo	O	560,09	4,5%	560,091	0	0	0	0	0	
13	20 01 03	viacvrstvové kombinované materiály na báze lepenky (kovy, textilie, papier, lepenka)	O	71,654	0,6%	71,654	0	0	0	0	0	
14	20 01 08	biologicky rozložiteľný kuchynský a reštauračný odpad	O	2,448	0,0%	2,438	0,01	0	0	0	0	
15	20 01 10	Šatstvo	O	43,38	0,3%	43,38	0	0	0	0	0	
16	20 01 11	Textílie	O	0	0,0%	0	0	0	0	0	0	
17	20 01 21	Žiarivky a iný odpad obsahujúci ortuť	N	0,06	0,0%	0,06	0	0	0	0	0	
18	20 01 23	Vyradené zariadenia obsahujúce chlórfluórované uhľovodíky	N	17,64	0,1%	17,64	0	0	0	0	0	
19	20 01 25	Jedlé oleje a tuky	O	0,255	0,0%	0,255	0	0	0	0	0	
20	20 01 26	Oleje a tuky iné ako uvedené v 20 01 25	N	0	0,0%	0	0	0	0	0	0	
21	20 01 27	Farby, tlačiarenské farby, lepidlá a živice obsahujúce nebezpečné látky	N	0	0,0%	0	0	0	0	0	0	
22	20 01 33	Batérie a akumulátory uvedené v 16 06 01, 16 06 02 alebo 16 06 03	N	0,03	0,0%	0,03	0	0	0	0	0	
23	20 01 34	Batérie a akumulátory iné ako uvedené v 20 01 33	O	0	0,0%	0	0	0	0	0	0	
24	20 01 35	Vyradené elektrické a elektronické zariadenia iné ako uvedené v 16 06 01, 16 06 02 alebo 16 06 03	N	26,725	0,2%	26,725	0	0	0	0	0	
25	20 01 36	Vyradené elektrické a elektronické zariadenia iné ako uvedené v 16 06 01, 16 06 02 alebo 16 06 03	O	36,57	0,3%	36,57	0	0	0	0	0	
26	20 01 38	Drevo iné ako uvedené v 20 01 37	O	0	0,0%	0	0	0	0	0	0	
27	20 01 39	Plasty	O	142,23	1,1%	142,23	0	0	0	0	0	
28	20 01 40	Kovy	O	300,38	2,4%	300,375	0	0	0	0	0	
29	20 02 01	Biologicky rozložiteľný odpad	O	22,7	0,2%	22,7	0	0	0	0	0	
30	20 02 02	Zemina a kamenivo	O	0	0,0%	0	0	0	0	0	0	
31	20 03 01	Zmesový komunálny odpad	O	6262,3	50,1%	0	0	0	0	6262,29	0	
32	20 03 03	Odpad z čistenia ulíc	O	86,52	0,7%	0	0	0	0	86,52	0	
33	20 03 04	Kal zo septikov	O	0	0,0%	0	0	0	0	0	0	
34	20 03 08	Drobný stavebný odpad	O	3742,2	29,9%	82,4	0	0	0	3659,78	0	
35	20 03 07	Objemný odpad	O	1004	8,0%	0	0	0	0	1003,97	0	
36	16 02 14	Vyradené zariadenia iné ako uvedené v 16 02 09 až 16 02 13	O	0	0,0%	0	0	0	0	0	0	
37	16 02 11	Vyradené zariadenia obsahujúce chlórfluórované uhľovodíky	N	0	0,0%	0	0	0	0	0	0	
38	16 02 13	Vyradené zariadenia obsahujúce nebezpečné časti iné ako chlórfluórované uhľovodíky	N	0	0,0%	0	0	0	0	0	0	
				<b>Odpad spolu</b>	<b>12509</b>	<b>100,0%</b>	<b>1496,085</b>	<b>0,01</b>	<b>0</b>	<b>0</b>	<b>11012,56</b>	<b>0</b>
				Odpad zhodnocovaný	1496,1	12,0%	12,0%	0,0%	0,0%			
				Odpad zneškodňovaný	11013	88,0%				0,0%	88,0%	0,0%

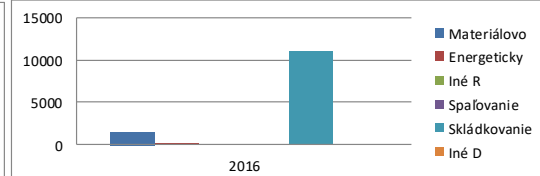
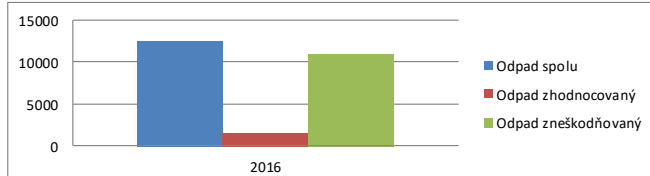

2020	Kód odpadu	Názov odpadu	Kateg. odp.	Odpad spolu (t)	Podiel %	Odpad zhodnotený (t)			Odpad zneškodňovaný (t)		
						Materiálovo	Energeticky	Iné R	Spaľovanie	Skládkovanie	Iné D
1	16 01 03	Opotrebované pneumatiky	O	0	0,0%	0	0	0	0	0	0
2	20 01 01	Papier a lepenka	O	250	2,4%	250	0	0	0	0	0
3	20 01 02	Sklo	O	500	4,8%	500	0	0	0	0	0
4	20 01 03	viacvrstvé kombinované materiály na báze lepenky (kor	O	100	1,0%	100	0	0	0	0	0
5	20 01 04	Obaly z kovu	O	30	0,3%	30	0	0	0	0	0
6	20 01 05	obaly obsahujúce zvyšky nebezpečných látok alebo kontar	O	5	0,0%	5	0	0	0	0	0
7	20 01 08	biologicky rozložiteľný kuchynský a reštauračný odpad	O	50	0,5%	50	0	0	0	0	0
8	20 01 10	Šatstvo	O	60	0,6%	60	0	0	0	0	0
9	20 01 11	Textílie	O	10	0,1%	10	0	0	0	0	0
10	20 01 21	Žiarivky a iný odpad obsahujúci ortuť	N	1	0,0%	1	0	0	0	0	0
11	20 01 23	Vyradené zariadenia obsahujúce chlórfluórované uhľovod	N	20	0,2%	20	0	0	0	0	0
12	20 01 25	Jedlé oleje a tuky	O	2	0,0%	2	0	0	0	0	0
13	20 01 26	Oleje a tuky iné ako uvedené v 20 01 25	N	10	0,1%	10	0	0	0	0	0
14	20 01 27	Farby, tlačiarenské farby, lepidlá a živice obsahujúce nebe	N	1	0,0%	1	0	0	0	0	0
15	20 01 33	Batérie a akumulátory uvedené v 16 06 01, 16 06 02 alebo 1	N	1	0,0%	1	0	0	0	0	0
16	20 01 34	Batérie a akumulátory iné ako uvedené v 20 01 33	O	0,1	0,0%	0,1	0	0	0	0	0
17	20 01 35	Vyradené elektrické a elektronické zariadenia iné ako uve	N	30	0,3%	30	0	0	0	0	0
18	20 01 36	Vyradené elektrické a elektronické zariadenia iné ako uve	O	40	0,4%	40	0	0	0	0	0
19	20 01 38	Drevo iné ako uvedené v 20 01 37	O	100	1,0%	100	0	0	0	0	0
20	20 01 39	Plasty	O	200	1,9%	200	0	0	0	0	0
21	20 01 40	Kovy	O	300	2,9%	300	0	0	0	0	0
22	20 02 01	Biologicky rozložiteľný odpad	O	800	7,7%	800	0	0	0	0	0
23	20 02 02	Zemina a kamenivo	O	50	0,5%	50	0	0	0	0	0
24	20 03 01	Zmesový komunálny odpad	O	5200	50,3%	0	0	0	0	5200	0
25	20 03 03	Odpad z čistenia ulíc	O	86,52	0,8%	0	0	0	0	86,52	0
26	20 03 08	Drobný stavebný odpad	O	1500	14,5%	1200	0	0	0	300	0
27	20 03 07	Objemný odpad	O	1000	9,7%	0	0	0	0	1000	0
<b>Odpad spolu</b>				<b>10347</b>	<b>100,0%</b>	<b>3760,1</b>	<b>0</b>	<b>0</b>	<b>0</b>	<b>6586,52</b>	<b>0</b>
Odpad zhodnocovaný				3760,1	36,3%	36,3%	0,0%	0,0%			
Odpad zneškodňovaný				6586,5	63,7%				0,0%	63,7%	0,0%

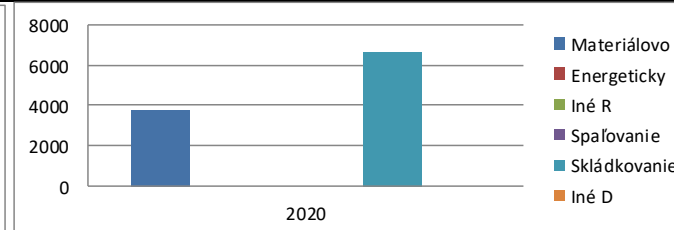
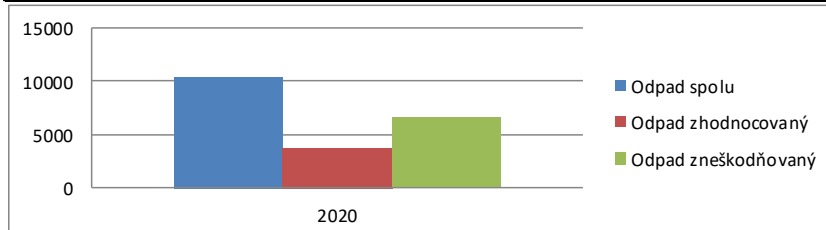

### 3. Vyhodnotenie predchádzajúceho programu

Uvádza sa vyhodnotenie plnenia predchádzajúceho programu obce.

Cieľ	Vyhodnotenie
častočné zníženie množstva komunálnych odpadov v niektorých druhoch odpadov	Splnené
zvýšený podiel triedeného zberu komunálnych odpadov a následné zhodnotenie vyseparovaných zložiek	Splnené
zníženie množstva biologicky rozložiteľných komunálnych odpadov ukladaných na skládky odpadov	Splnené

### 4. Záväzná časť programu

#### 4.1. Ciele a cieľové smerovanie v nakladaní s komunálnym odpadom

Tvorba odpadov je silne závislá na životnej úrovni danej krajiny, regiónu či obce. Aj vznik odpadov v našej obci bude silne závislý od životnej úrovne našich obyvateľov a regiónu. Do budúcnosti nepredpokladáme so znižovaním celkového množstva odpadov. Predpokladáme však odklon od skládkovania odpadov smerom k zhodnocovaniu odpadov a to najmä k materiálovej recyklácii a zhodnocovaniu BIO odpadov.

**Ciele stanovené krajským Programom odpadového hospodárstva sú najmä:**

- Hlavným cieľom odpadového hospodárstva kraja do roku 2020 je minimalizácia negatívnych účinkov vzniku a nakladania s odpadmi na zdravie ľudí a životné prostredie.
- Strategickým cieľom odpadového hospodárstva SR ako i kraja je dôsledné dodržiavanie hierarchie odpadového hospodárstva.
- Cieľ pre komunálne odpady je zvýšiť do roku 2020 prípravu na opätovné použitie a recykláciu odpadu z domácností ako papier, kov, plasty a sklo a podľa možnosti z iných zdrojov, pokiaľ tieto zdroje obsahujú podobný odpad ako odpad z domácností, najmenej na 50 % podľa hmotnosti.
- Cieľ pre biologicky rozložiteľné komunálne odpady je do roku 2020 znížiť množstvo skládkovaných biologicky rozložiteľných komunálnych odpadov na 35 % z celkového množstva (hmotnosti) biologicky rozložiteľných komunálnych odpadov vzniknutých v roku 1995.
- Cieľ do roku 2020 pre odpady z papiera a lepenky je materiálové zhodnocovanie na 62 %.

- Cieľ do roku 2020 pre odpady zo skla je materiálové zhodnocovanie na 70 % a skládkovanie odpadového skla je potrebné znížiť na úroveň 3 %.
- Cieľ do roku 2020 pre odpady z plastu je dosiahnuť 55 % materiálového zhodnotenia a zníženie skládkovania plastových odpadov na 5 %.
- Cieľ do roku 2020 pre odpady zo železných a neželezných kovov je ich materiálové zhodnocovanie na úrovni 80 % s nulovým energetickým zhodnocovaním a postupným znižovaním skládkovania na úroveň maximálne 2 %.
- Cieľ pre odpady z obalov je celková miera zhodnocovania najmenej vo výške 60 % hmotnosti odpadov z obalov a celková miera recyklácie najmenej vo výške 55 %.
- Cieľ pre stavebné a demolačné odpady je do roku 2020 zvýšiť prípravu na opätovné použitie, recykláciu a ostatnú konverziu materiálu vrátane zasypávacích prác použitím odpadu z bezpečných konštrukcií a sutí z demolácií ako náhrady za iné materiály, bez využívania prirodzene sa vyskytujúceho materiálu definovaného v kategórii 17 05 04 v zozname odpadov, najmenej na 55 % podľa hmotnosti.

#### **Ciele Programu obce do roku 2020 sú zamerané na:**

1. zníženie množstva vzniku komunálnych odpadov, osobitne na zníženie zmesového komunálneho odpadu,
  - a) Znižovanie celkového množstva vzniku komunálnych odpadov sa neočakáva, no očakáva sa čiastočné zníženie množstva zmesového komunálneho odpadu, nakoľko sa kladie väčší dôraz na triedenie odpadov a ich zhodnocovanie a aj kvôli tomu, že sa kladie dôraz na predchádzanie vzniku biologicky rozložiteľných odpadov.
2. zvýšenie podielu triedeného zberu,
  - a) Do roku 2020 zvýšiť prípravu na opätovné použitie a recykláciu odpadu z domácností ako papier, kov, plasty a sklo a podľa možnosti z iných zdrojov, pokiaľ tieto zdroje obsahujú podobný odpad ako odpad z domácností, najmenej na 50 % podľa hmotnosti takéhoto odpadu vzniknutého v predchádzajúcom kalendárnom roku,
  - b) Zvýšenie podielu triedeného zberu biologicky rozložiteľných odpadov,
  - c) Zvýšenie podielu triedeného zberu stavebných odpadov na úroveň 70 % podľa hmotnosti.
3. znižovanie množstva biologicky rozložiteľného komunálneho odpadu ukladaného na skládky odpadov,
  - a) Zníženie množstva skládkovaného biologicky rozložiteľného komunálneho odpadu do konca roku 2020 na 35 % z celkového množstva biologicky rozložiteľného komunálneho odpadu vzniknutého v roku 1995,
  - b) Zákaz skládkovania akéhokoľvek biologicky rozložiteľného odpadu – vrátane papiera, či lepenky.
4. zvýšenie zhodnotenia komunálneho odpadu,

- a) Do roku 2020 zvýšiť prípravu na opätovné použitie a recykláciu odpadu z domácností ako papier, kov, plasty a sklo a podľa možnosti z iných zdrojov, pokiaľ tieto zdroje obsahujú podobný odpad ako odpad z domácností, najmenej na 50 % podľa hmotnosti takéhoto odpadu vzniknutého v predchádzajúcom kalendárnom roku,

#### **4.2. Opatrenia na dosiahnutie stanovených cieľov a opatrenia na zabezpečenie informovanosti obyvateľov o triedenom zbere a o význame značiek na obaloch**

##### **Opatrenia Programu obce do roku 2020 vo vzťahu k cieľu Programu obce:**

1. zníženie množstva vzniku komunálnych odpadov, osobitne na zníženie zmesového komunálneho odpadu
 

Opatrenie 1: Čiastočné zníženie množstva zmesového komunálneho odpadu bude docielené zvýšeným triedeným zberom odpadov ako je papier, plast, sklo a kovy a najmä zvýšeným triedením biologicky rozložiteľných komunálnych odpadov a stavebných odpadov.
2. zvýšenie podielu triedeného zberu,
 

Opatrenie 2: Úzka spolupráca s Organizáciami zodpovednosti výrobcov, ktoré zabezpečujú financovanie triedeného zberu obalov, neobalových výrobkov, elektroodpadov, batérií a akumulátorov, či pneumatík.

Opatrenie 3: Zvyšovanie počtu zberných nádob, resp. frekvencie vývozov odpadov, spadajúcich pod Rozšírenú zodpovednosť výrobcov.

Opatrenie 4: Zber biologicky rozložiteľných odpadov od každej individuálnej a komplexnej bytovej výstavby formou kompostovacieho zásobníka, resp. zberom cez zberné nádoby.

Opatrenie 5: Zber biologicky rozložiteľných odpadov v malých kompostárňach.

Opatrenie 6: Zber stavebných odpadov a ich odovzdávanie na recykláciu.
3. znížovanie množstva biologicky rozložiteľného komunálneho odpadu ukladaného na skládky odpadov,
 

Opatrenie 7: Zavedenie kompostovania biologicky rozložiteľného komunálneho odpadu v kompostovacích zásobníkoch, resp. zberom cez zberné nádoby od individuálnej bytovej výstavby a komplexnej bytovej výstavby.

Opatrenie 8: Zavedenie zberu biologicky rozložiteľných odpadov v malých kompostárňach.

Opatrenie 8: Každý vyzbieraný biologicky rozložiteľný odpad v obci, musí byť poskytnutý na zhodnotenie, nie na zneškodnenie skládkovaním – vrátane papiera, či lepenky.
4. zvýšenie zhodnotenia komunálneho odpadu,
 

Opatrenie 9: Zvýšenie podielu zhodnotenia pre komunálne odpady, vzhľadom na Rozšírenú zodpovednosť výrobcova bezplatný systém zberu.

Opatrenie 10: Zvýšenie podielu zhodnocovania biologicky rozložiteľných odpadov, vzhľadom na zber tohto odpadu od individuálnej bytovej výstavby a komplexnej bytovej výstavby, ako aj zberom tohto odpadu v malých kompostárňach,

Opatrenie 11: Zvýšenie podielu zhodnocovania stavebných odpadov, vzhľadom na ich zber a odovzdávanie do zariadení na zhodnocovanie odpadov, najmenej na 70 % podľa hmotnosti.

#### **Opatrenia na zabezpečenie informovanosti obyvateľov o triedenom zbere a o význame značiek na obaloch.**

Opatrenie 12: Obec, ako aj v spolupráci s Organizáciami zodpovednosti výrobcov bude organizovať semináre, prednášky o triedenom zbere odpadov, s cieľom vysvetľovať potreby separácie odpadov z environmentálneho hľadiska.

Opatrenie 13: Obec sa postará o distribúciu letákov o systéme triedeného zberu do každej domácnosti minimálne jeden krát za rok.

Opatrenie 14: Obec bude apelovať na svojich obyvateľov aby sa snažili obmedzovať nákupy spotrebných tovarov krátkej životnosti.

Opatrenie 15: Obec bude apelovať na svojich obyvateľov aby sa uprednostňovali nákupy tovarov vo veľkých baleniach, ako aj vo vratných obaloch a obmedzovali nákupy tovarov balených vo viacerých jednorazových obaloch.

Opatrenie 16: Komunikácia s obyvateľmi, oznamy v miestnom rozhlase, miestnych novinách, internetovej stránke, či na miestnych úradných tabuliach o triedenom zbere odpadov

Opatrenie 17: Vysvetľovanie významu značiek na spotrebiteľských obaloch, ktoré znamenajú, že obal možno zhodnotiť

### GRAFICKÉ ZNAČKY NA OZNAČOVANIE OBALOV

1. Možnosti označenia obalu podľa materiálového zloženia v súlade s osobitným predpisom.')

a)

1

b)

PET

c)

PET 1

2. Ďalšie možnosti označenia obalu podľa materiálového zloženia.

a)



b)



c)



3. Značka, ktorá znamená, že obal po použití treba dať do zbernej nádoby.



## 5. Smerná časť programu

**5.1. Informácie o dostupnosti zariadení na spracovanie jednotlivých druhov komunálnych odpadov a aké typy spracovateľských zariadení pre komunálny odpad je vhodné vybudovať.**

Príslušné informácie sa uvedú pri zohľadnení cieľov stanovených v tomto programe, v programe kraja ako aj dostupnosti najbližšieho vhodného zariadenia a kapacity zariadení vybudovaných v rámci Slovenskej republiky pre daný druh odpadu.

### 5.1.1. Informácie o dostupnosti zariadení na spracovanie jednotlivých druhov komun- odpadov

Okruh	Druhy odpadov	Názov spoločnosti
Triedený zber	20 01 01 – papier, 20 01 01 – sklo, 20 01 03 – VKM, 20 01 39 - plasty	Združenie obcí Rajecká dolina T+T, a.s. FCC Slovensko s.r.o. Eko-LON, spol. s r. o Metsa Tissue Slovakia s.r.o. VV, s.r.o.
Kovy	20 01 04 – obaly z kovu, 20 01 40 – kovy	SAKER, s.r.o. KOVOD, a.s. ŽP EKO QELET a.s. Zberné suroviny Žilina a.s.
Nebezpečné odpady	20 01 05 – nebezpečné obaly, 20 01 13 – rozpúšťadlá, 20 01 14 – kyseliny, 20 01 15 – zásady, 20 01 10 – pesticídy, 20 01 26 – nebezpečné oleje, 20 01 27 – nebezpečné farby, 20 01 28 - farby	EBA, s.r.o. Detox s.r.o. FCC Slovensko s.r.o. LECOL, spol. s r. o.
BIO	20 01 08 - BIO kuchynský a reštauračný odpad, 20 01 25 – jedlé tuky a oleje, 20 01 38 – drevo, 20 02 01 – zelené BIO odpady	T+T, a.s. EBA, s.r.o. Bioplyn Horovce, s.r.o. Enviro ways s. r. o. TRAFIN OIL SK, s.r.o.
Šatstvo	20 01 10 – šatstvo, 20 01 11 - textil	Zdeno Mišutka ECO Textil s.r.o.
Elektroodpad	20 01 21 – žiarivky, 20 01 23 – elektro chladničky, 20 01 35 – nebezpečné elektro, 20 01 36 - elektro	Elektrorecycling s.r.o. Arguss s.r.o.
Batérie	20 01 33 – auto batérie, 20 01 34 – batérie,	Mach-Trade s.r.o. ŽOS Eko s.r.o.
Zmesové odpady	20 03 01 – zmesový komunálny odpad, 20 03 02 – odpad z trhovísk, 20 03 03 – odpad z čistenia ulíc, 20 03 07 – objemný odpad	Skládka odpadov Raj. regiónu T+T, a.s. FCC Slovensko s.r.o. Brantner Fatra s.r.o. Urík, s.r.o.
Stavebné odpady	20 03 08 – drobný stavebný odpad, 20 02 02 – zemina a kamenivo	Skládka odpadov Raj. regiónu T+T, a.s. FCC Slovensko s.r.o. Urík, s.r.o.



### **5.1.2. Informácie o tom, aké typy spracovateľských zariadení pre komunálny odpad je vhodné vybudovať.**

Úlohou obce nie je definovať vhodnosť, či nevhodnosť budovania zariadení na spracovávanie odpadov. Táto úloha prislúcha štátu a jeho politike v oblasti smerovania odpadového hospodárstva. Po zedefinovaní smerovania nakladania s odpadmi sa o jednotlivé zariadenia zväčša postará trhovú mechanizmus, najmä prevádzky podnikateľských subjektov, či obecné organizácie.

Ak bude obec, prípadne iný subjekt v budúcnosti plánovať nové zariadenia na nakladanie s odpadmi, obec bude účastníkom konania procesu schvaľovania výstavby, či zmeny daného zariadenia, vrátane posudzovania vplyvov na životné prostredie.

### **5.2. Údaje o využívaní kampaní na zvyšovanie povedomia obyvateľstva v oblasti nakladania s komunálnymi odpadmi**

V rámci informačných kampaní medzi obyvateľmi bude potrebné zvyšovať povedomie obyvateľov v oblasti triedenia a nakladania s komunálnymi odpadmi, o potrebe triedeného zberu komunálnych odpadov, či o prínose jeho zhodnocovania a negatívach jeho zneškodňovania.

Obec sa zaväzuje zabezpečiť podľa potreby, najmenej jedenkrát do roka, informačnú kampaň zameranú na zvýšenie triedeného zberu biologicky rozložiteľných komunálnych odpadov a triedeného zberu odpadov. Spôsob vykonania informačných kampaní: letáky, web stránka, semináre, prednášky, obecné noviny, či oznamy na úradných tabuliach.

Počet informačných kampaní môže byť aj vyšší – predpokladaný počet je 4 krát za kalendárny rok. Obsahové zameranie týchto kampaní bude smerovať k zvýšeniu povedomia obyvateľov v oblasti nakladania s komunálnymi odpadmi, o potrebe triedeného zberu komunálnych odpadov, o prínose jeho zhodnocovanie a o negatívach jeho zneškodňovania.

Predpokladaný prínos informačných kampaní bude spočívať vo zvyšovaní environmentálneho povedomia obyvateľov, vo zvyšovaní podielu triedeného zberu odpadov v obci a v znižovaní produkcie zmesového komunálneho odpadu.

### **5.3. Rozsah finančnej náročnosti programu**

Uvedie sa predpokladaná výška finančných prostriedkov potrebných na zavedenie navrhovaných opatrení s rozlíšením na jednotlivé prúdy odpadov, pre ktoré sú stanové ciele.

Predpokladaná výška finančných prostriedkov je:

- Investičné náklady: 800 000 €
- Prevádzkové náklady na rok: 300 000 €

Pre výpočet výšky predpokladaných finančných prostriedkov z pohľadu jednotlivých prúdov odpadu obec majú vplyv:

- Pokles nákladov so zmesovým komunálnym odpadom, nakoľko sa predpokladá mierny odklon od skládkovania odpadov,
- Výrazný nárast nákladov v súvislosti s nakladaním s BIO odpadmi, najmä investičné a prevádzkové náklady,
- Triedený zber odpadov ako papier, plast, sklo, kovy a VKM, ktoré však hradí Organizácia zodpovednosti výrobcov, teda na obec by to nemalo mať vplyv,
- Mierny nárast nákladov v súvislosti s recykláciou stavebných odpadov,
- Mierny nárast nákladov v súvislosti s propagačnými aktivitami pre podporu triedeného zberu odpadov.

## 6. Iné

### 6.1 Potvrdenie spracovateľa údajov

#### 6.1.1 Meno (názov) spracovateľa programu

**Odpadový hospodár s.r.o.**, na základe objednávky obce/mesta

#### 6.1.2 Potvrdenie správnosti údajov podpisom oprávneného zástupcu

Odpadový hospodár s.r.o.  
Hroznová 4684/1, Pozinok 902 01  
IČO: 46 708 740, DIČ: 2023558427  
052 3018 700  
info@odpadovy-hospodar.sk

## 7. Prílohová časť

### 7.1. Rozhodnutia správnych orgánov vydané obci vo veci odpadov

- Združenie obcí Rajecká dolina

### 7.2. Protokoly o vykonaných kontrolách vo veciach odpadového hospodárstva

- Ďurčiná